

PLANTA GENERAL
AREA TOTAL LOTE
A = 5.000,00 m2

ESR GUAYARAMERIN

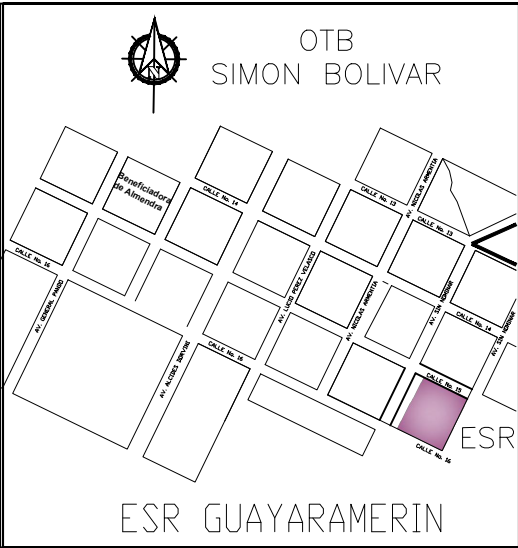

CARACTERISTICAS PRINCIPALES:	
AREA DEL LOTE TOTAL	6.500,00 M2
AREA DEL LOTE DESTINADA A LA ESR	5.296,00 M2
AREA DEL LOTE DESTINADA A LA EESS	1.204,00 M2
MURO DE CERCO + PORTON INGRESO	330,00 ML
OFICINA	85,35 M2
GALPON	152,50 M2
PUESTO CONTROL	15,60 M2

DIMENSION EN METROS			UBICACION:		 <p>La fuerza que transforma Bolivia</p>	PROPIETARIO: YACIMIENTOS PETROLIFEROS FISCALES BOLIVIANOS GERENCIA NACIONAL DE REDES DE GAS Y DUCTOS DIRECCION GAS VIRTUAL	OBRA: PROYECTO CONSTRUCCION DE OBRAS CIVILES COMPLEMENTARIAS DE ESR GUAYARAMERIN - PROYECTO GNL			
			DEPARTAMENTO	BENI			DESCRIPCION: PLANO GENERAL DE SITIO			
			PROVINCIA	VACA DIEZ			ESPECIALIDAD: ESTRUCTURAS			
			MUNICIPIO	GUAYARAMERIN			FECHA: MARZO / 2016		ESCALA: INDICADAS	LAMINA: 1/1

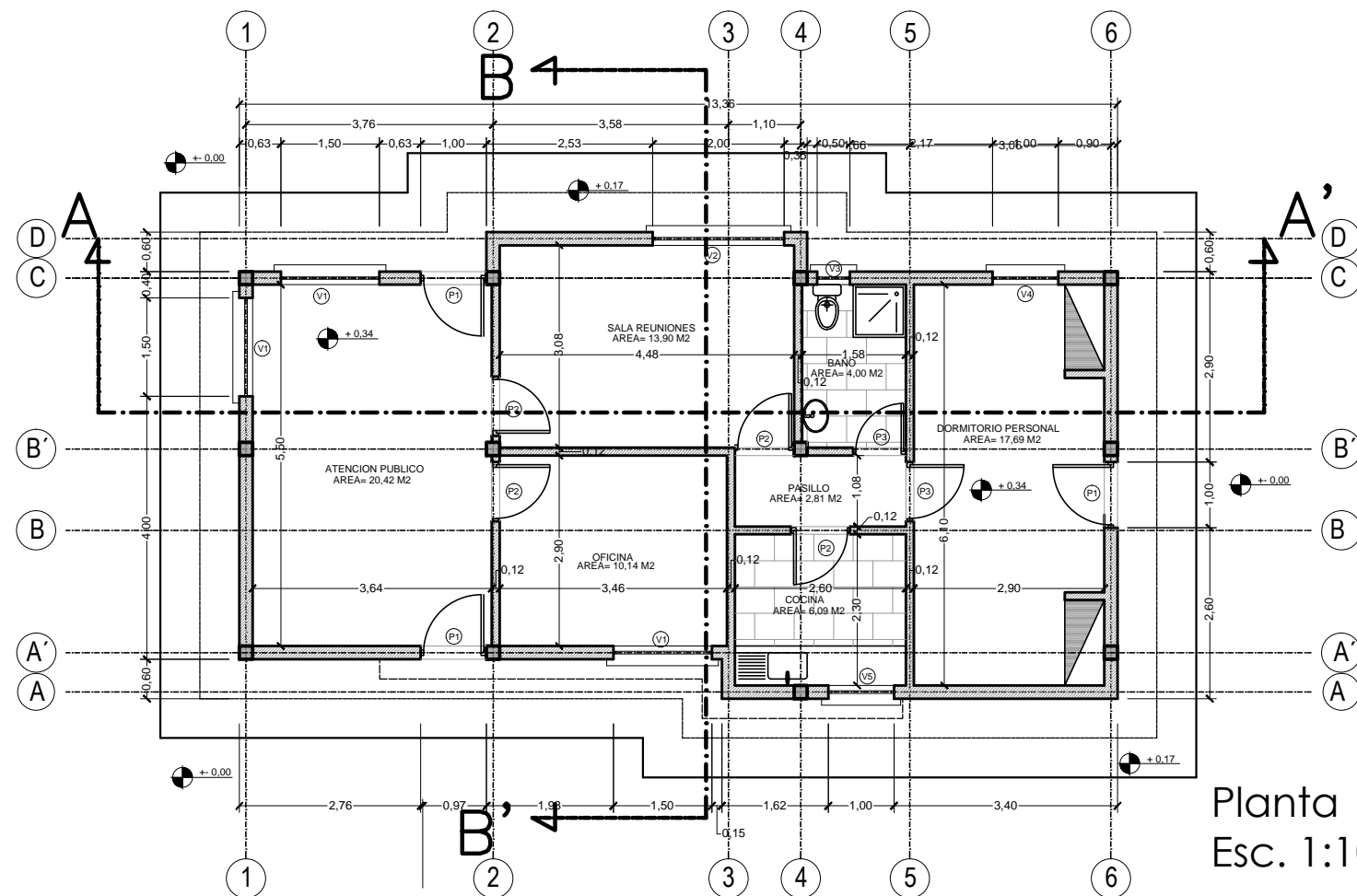

Planta
Esc. 1:100

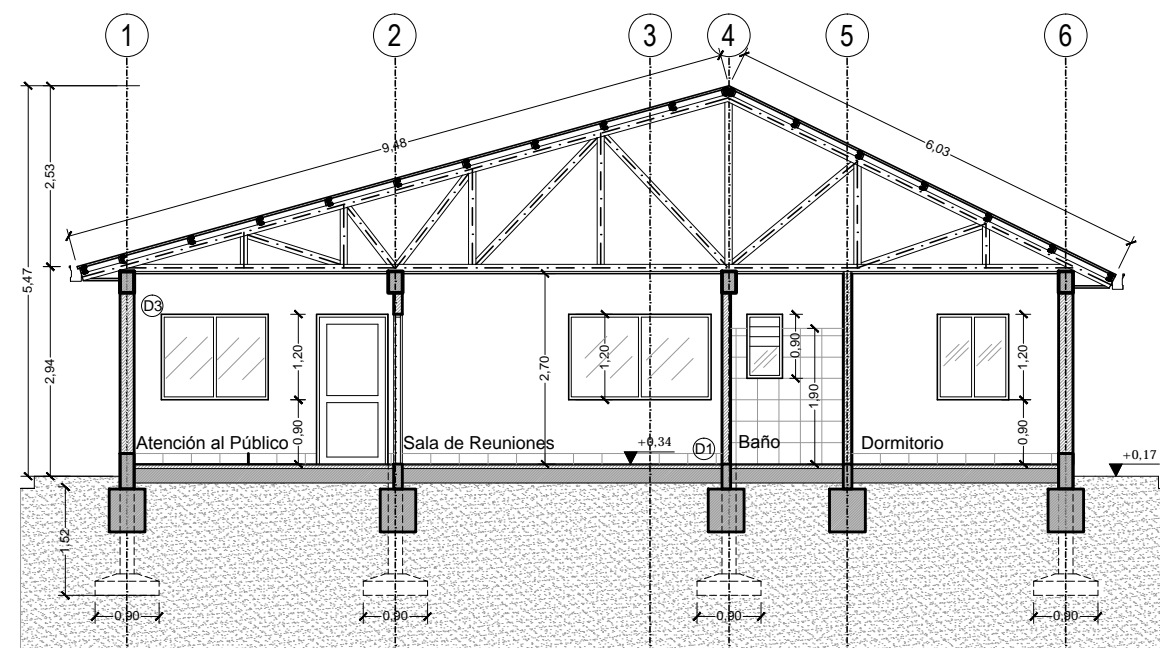

Corte A - A'
Esc. 1:100

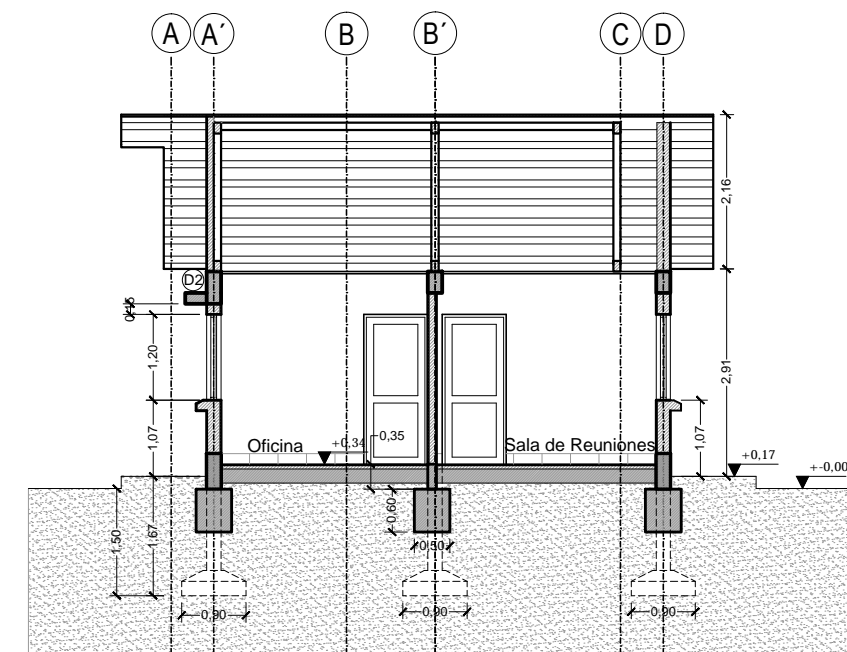

Corte B - B'
Esc. 1:100

DIMENSIONES EN METROS

UBICACION:	
DEPARTAMENTO	BENI
PROVINCIA	VACA DIEZ
MUNICIPIO	GUAYARAMERIN



PROPIETARIO:
YACIMIENTOS PETROLIFEROS
FISCALES BOLIVIANOS
GERENCIA NACIONAL DE REDES DE GAS Y DUCTOS
DIRECCION GAS VIRTUAL

OBRA: PROYECTO CONSTRUCCION DE OBRAS CIVILES COMPLEMENTARIAS DE ESR GUAYARAMERIN - PROYECTO GNL			
DESCRIPCIÓN: PLANOS OFICINA			
ESPECIALIDAD: ARQUITECTURA	FECHA: SEPTIEMBRE/2015	ESCALA: INDICADAS	LÁMINA: 1/3

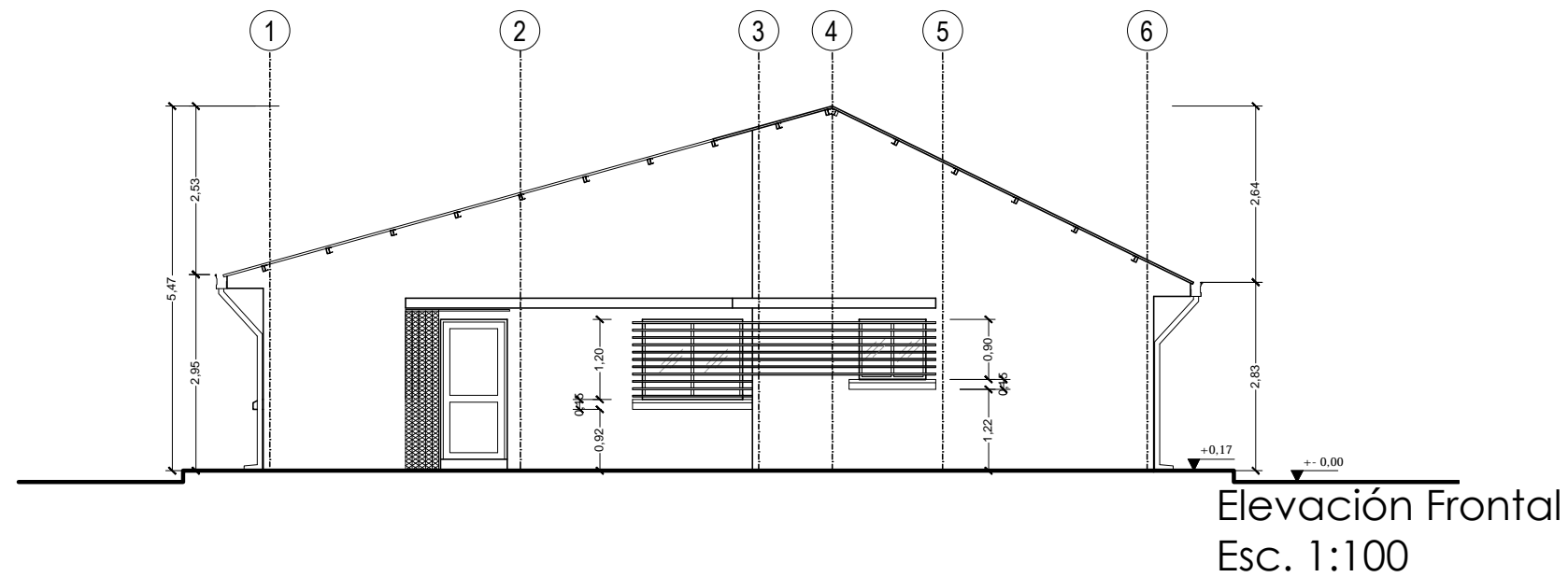
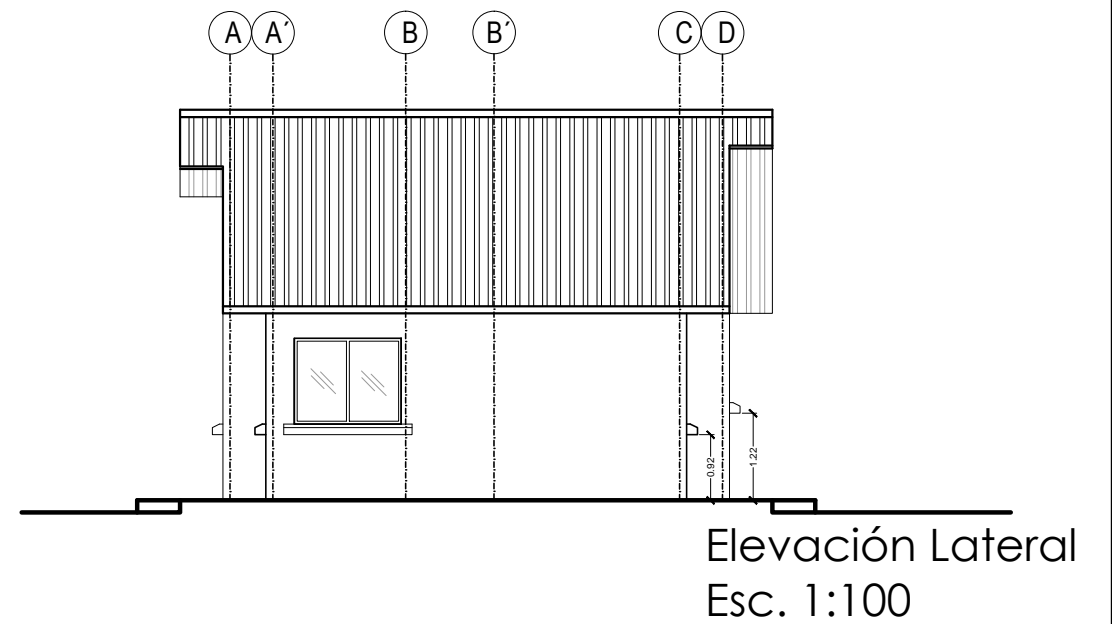
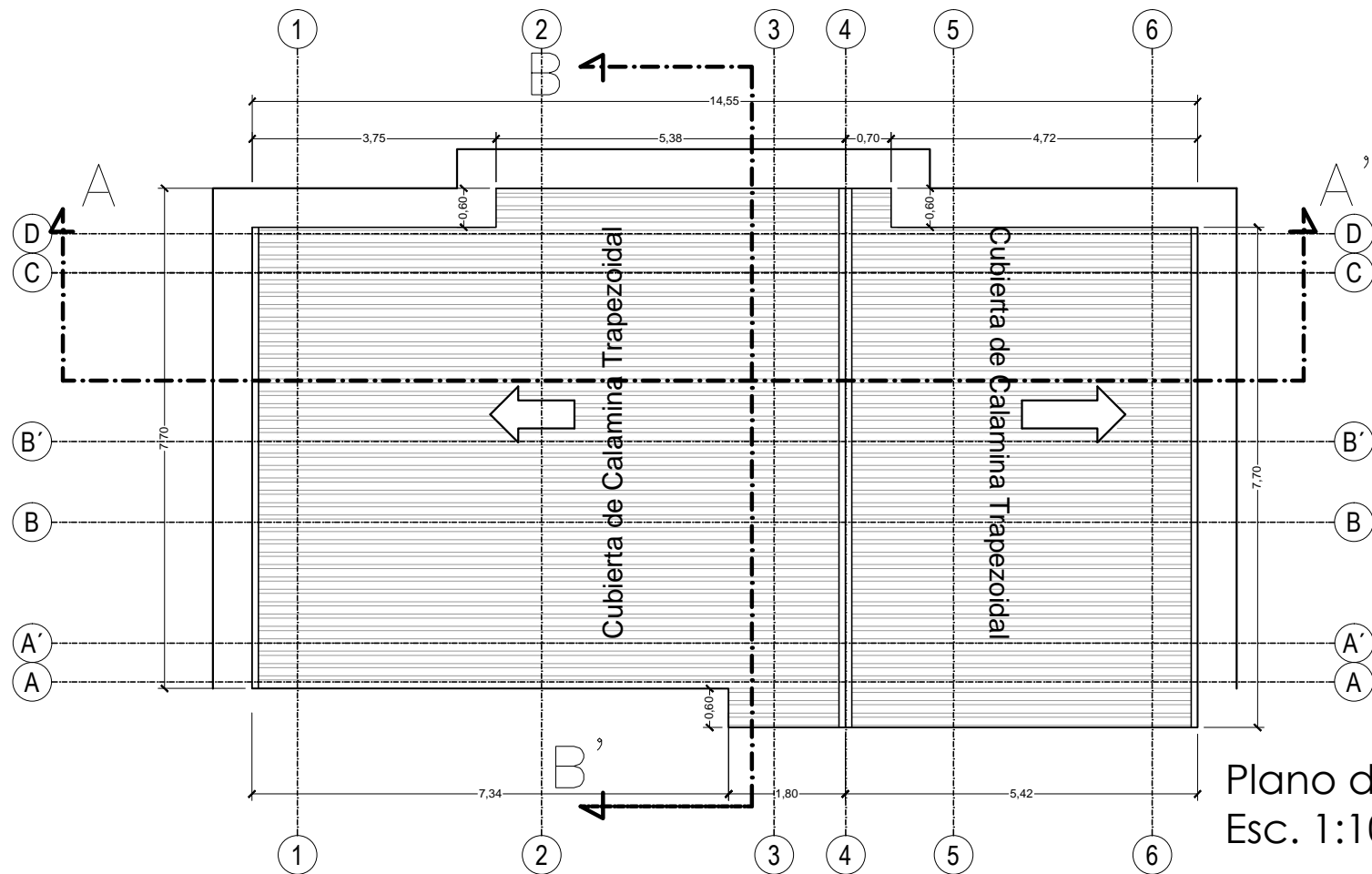

DIMENSIONES EN METROS

UBICACION:	
DEPARTAMENTO	BENI
PROVINCIA	VACA DIEZ
MUNICIPIO	GUAYARAMERIN



PROPIETARIO:
YACIMIENTOS PETROLIFEROS
FISCALES BOLIVIANOS
GERENCIA NACIONAL DE REDES DE GAS Y DUCTOS
DIRECCION GAS VIRTUAL

OBRA: PROYECTO CONSTRUCCION DE OBRAS CIVILES COMPLEMENTARIAS DE ESR GUAYARAMERIN - PROYECTO GNL			
DESCRIPCION: PLANOS OFICINA			
ESPECIALIDAD: ARQUITECTURA	FECHA: SEPTIEMBRE/2015	ESCALA: INDICADAS	LÁMINA: 2/3

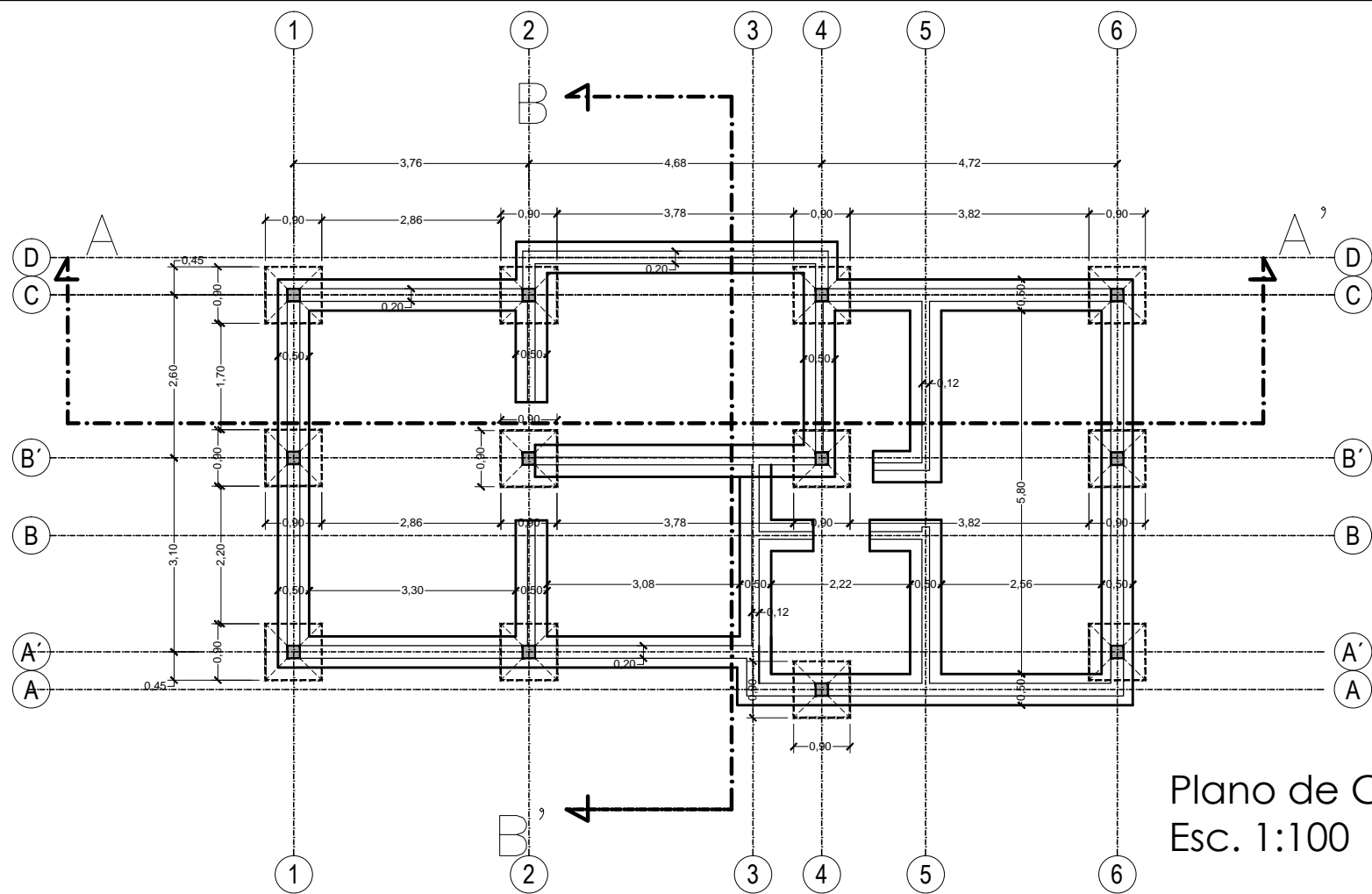

Plano de Cimientos
Esc. 1:100

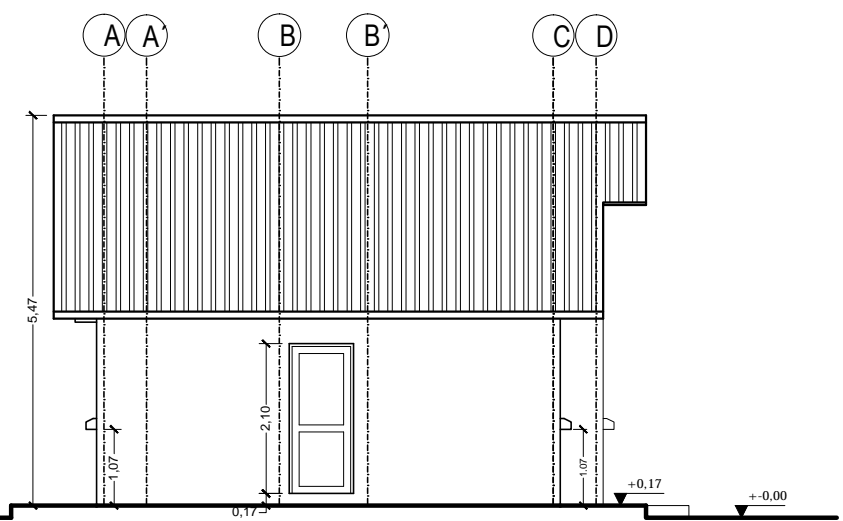

Elevación Lateral
Esc. 1:100

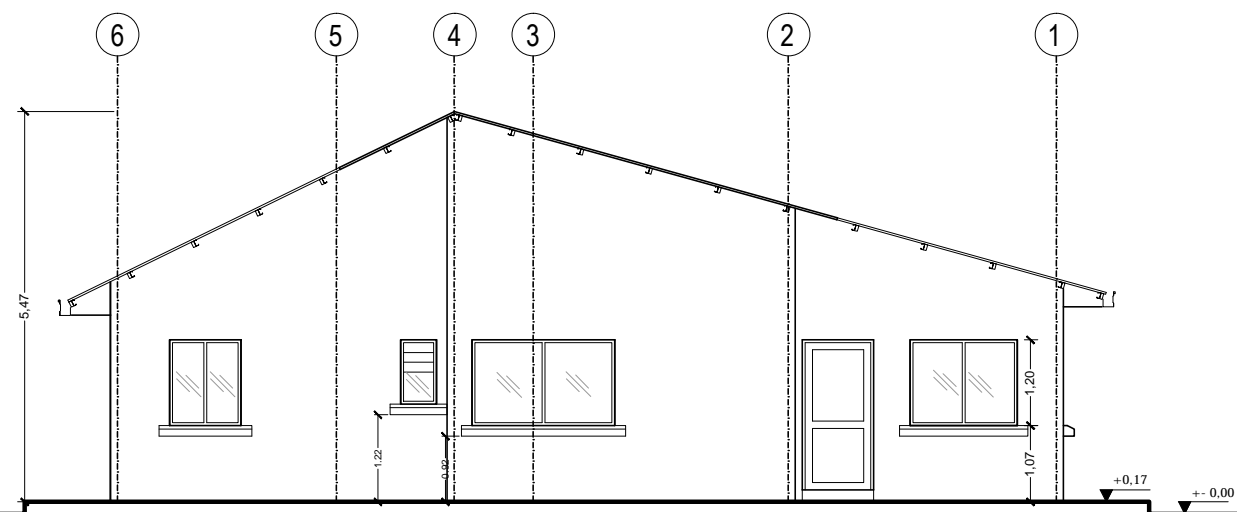

Elevación Posterior
Esc. 1:100

DIMENSIONES EN METROS

UBICACION:	
DEPARTAMENTO	BENI
PROVINCIA	VACA DIEZ
MUNICIPIO	GUAYARAMERIN



PROPIETARIO:
YACIMIENTOS PETROLIFEROS
FISCALES BOLIVIANOS
GERENCIA NACIONAL DE REDES DE GAS Y DUCTOS
DIRECCION GAS VIRTUAL

OBRA: PROYECTO CONSTRUCCION DE OBRAS CIVILES COMPLEMENTARIAS DE ESR GUAYARAMERIN - PROYECTO GNL			
DESCRIPCION: PLANOS OFICINA			
ESPECIALIDAD: ARQUITECTURA	FECHA: SEPTIEMBRE/2015	ESCALA: INDICADAS	LAMINA: 3/3

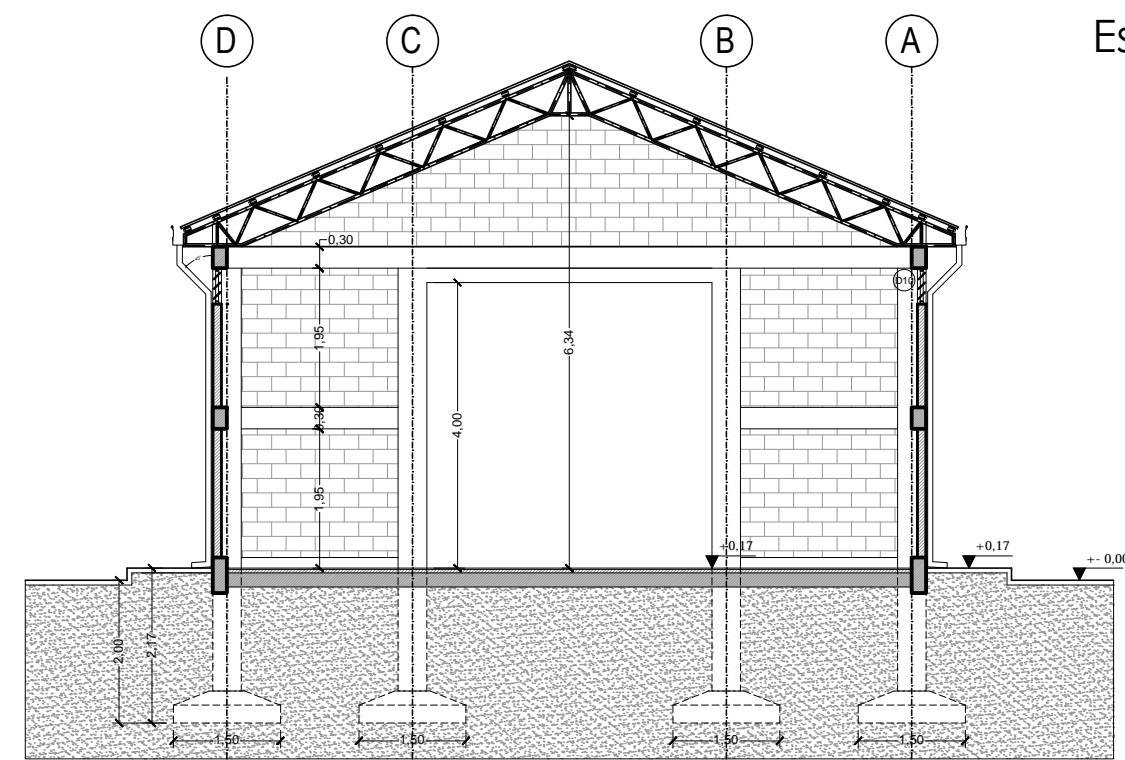
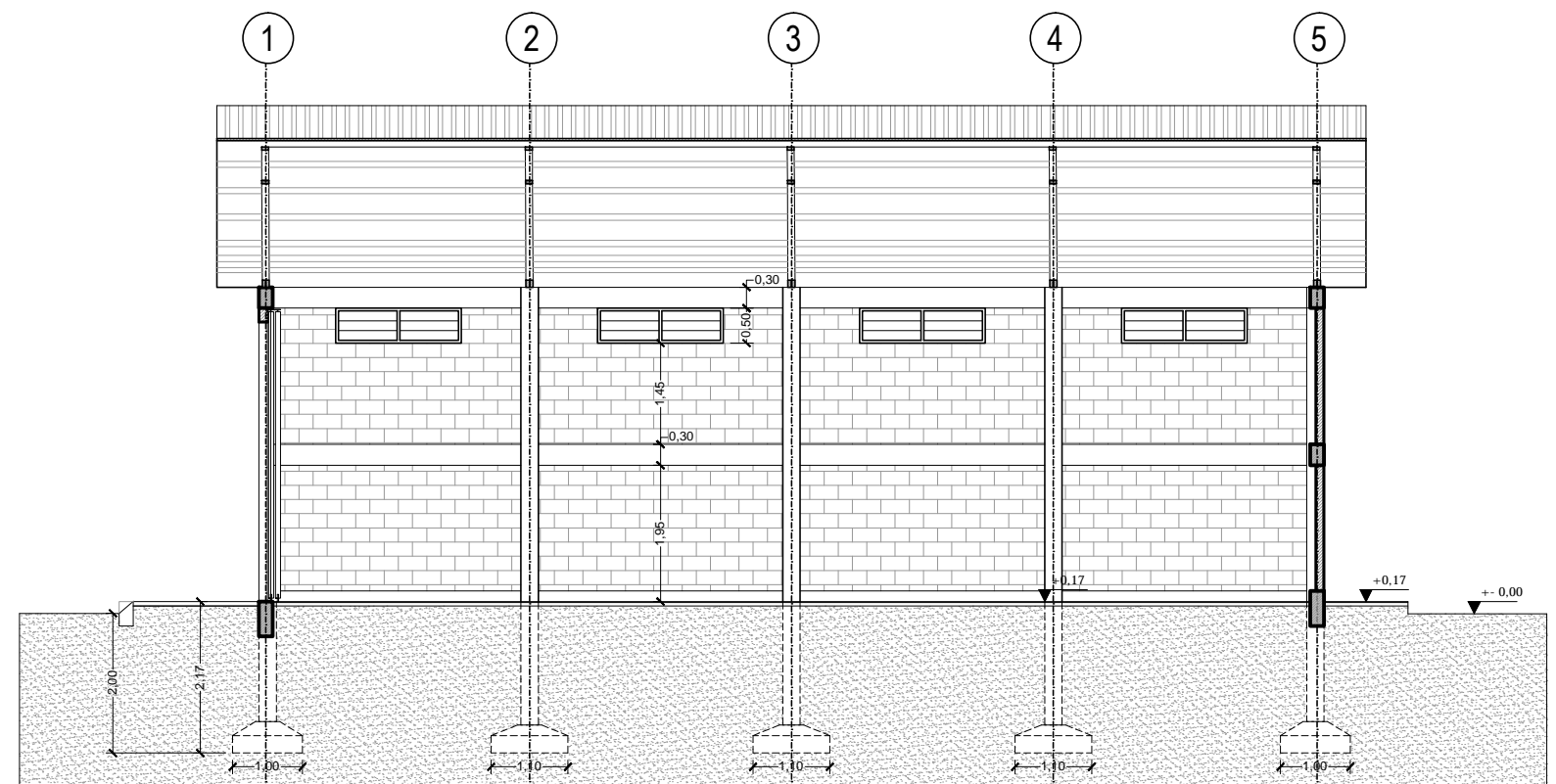
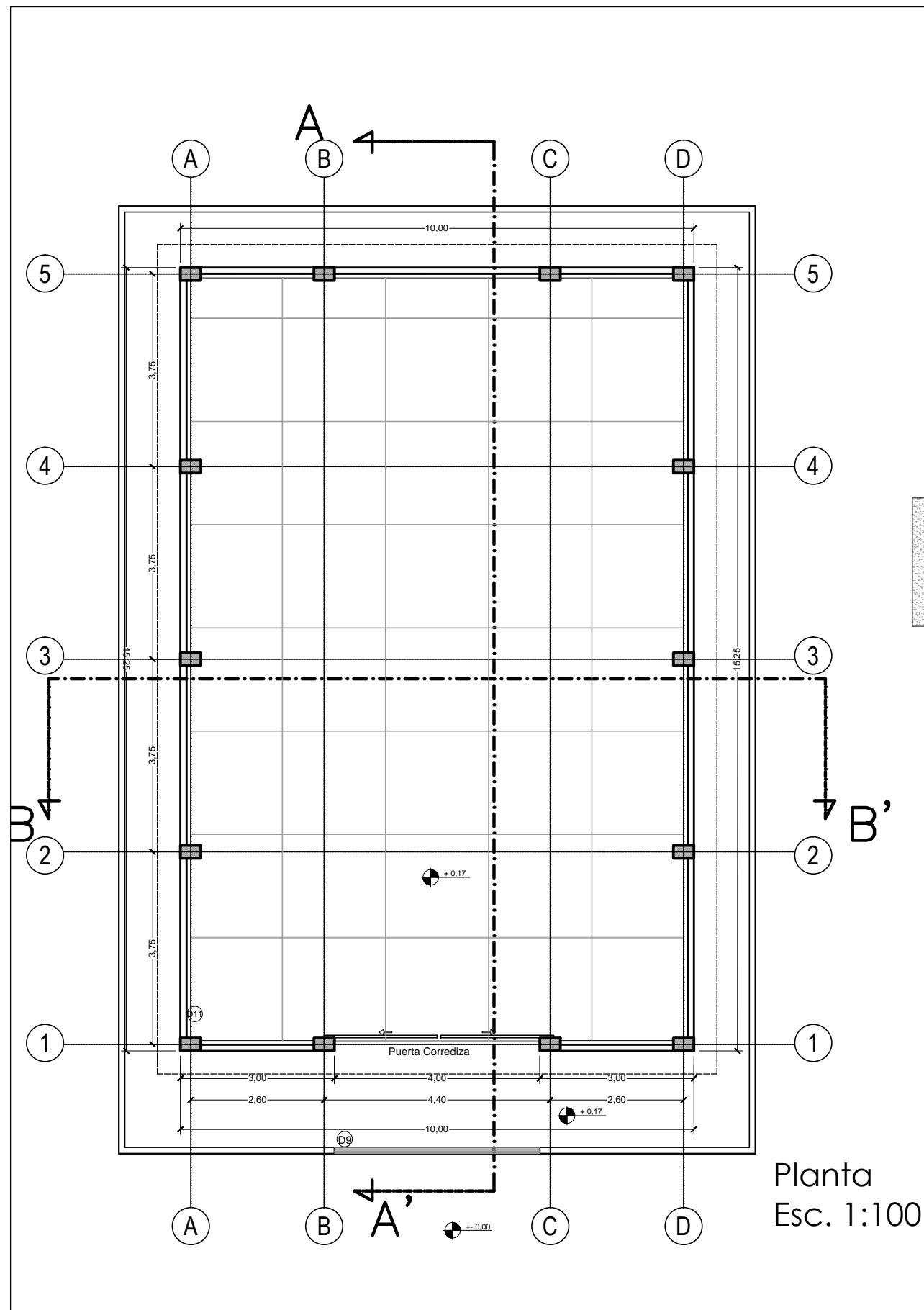

DIMENSIONES EN METROS

UBICACION:	
DEPARTAMENTO	BENI
PROVINCIA	VACA DIEZ
MUNICIPIO	GUAYARAMERIN



PROPIETARIO:
YACIMIENTOS PETROLIFEROS
FISCALES BOLIVIANOS
GERENCIA NACIONAL DE REDES DE GAS Y DUCTOS
DIRECCION GAS VIRTUAL

OBRA: PROYECTO CONSTRUCCION DE OBRAS CIVILES COMPLEMENTARIAS DE ESR GUAYARAMERIN - PROYECTO GNL			
DESCRIPCION: PLANOS GALPÓN			
ESPECIALIDAD: ARQUITECTURA	FECHA: SEPTIEMBRE/2015	ESCALA: INDICADAS	LÁMINA: 1/3

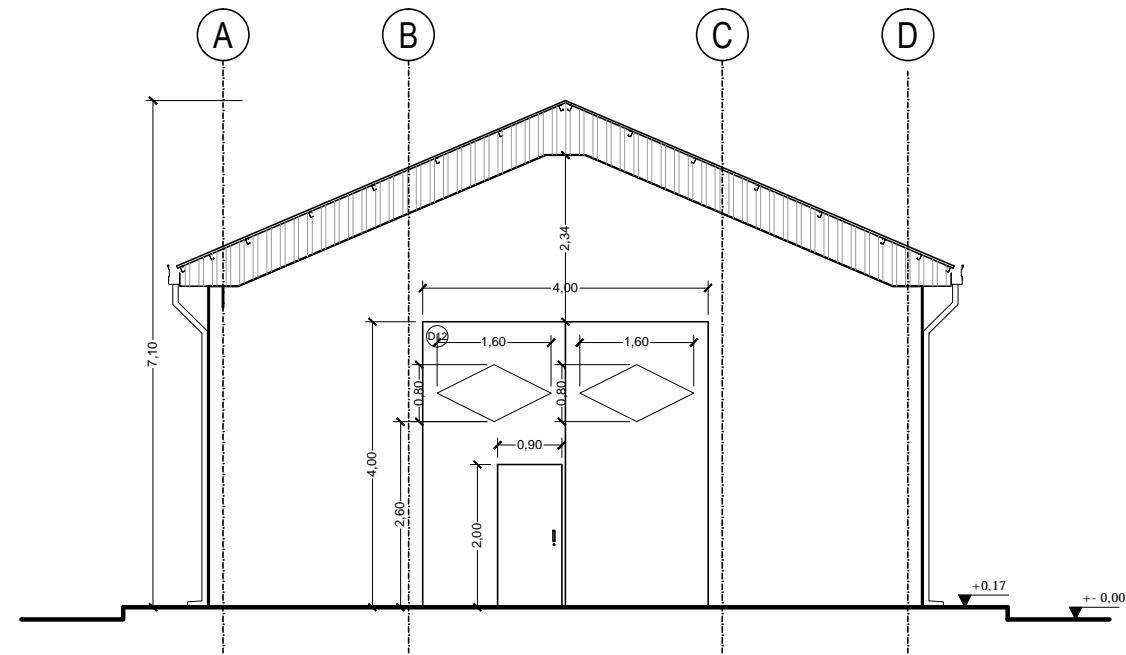

Elevación Frontal
Esc. 1:100

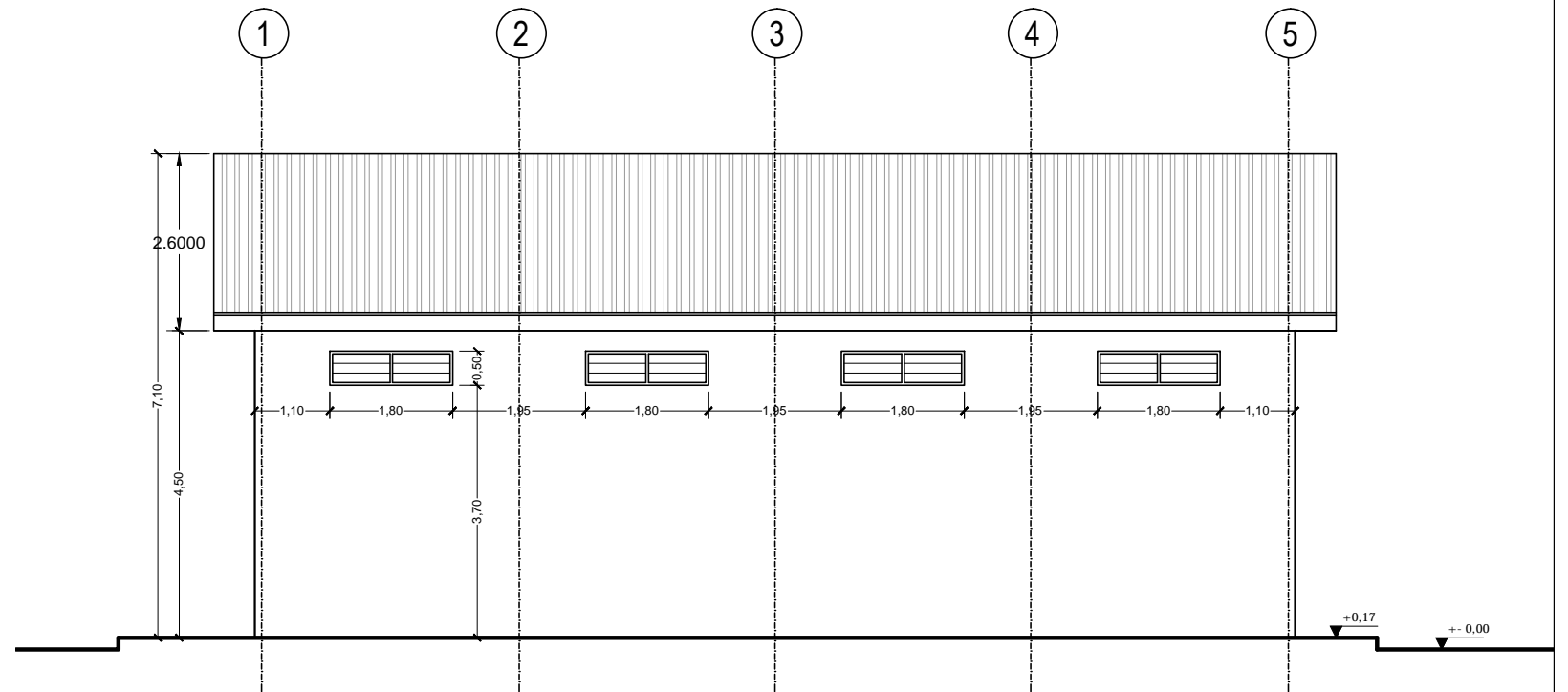

Elevación Lateral
Esc. 1:100

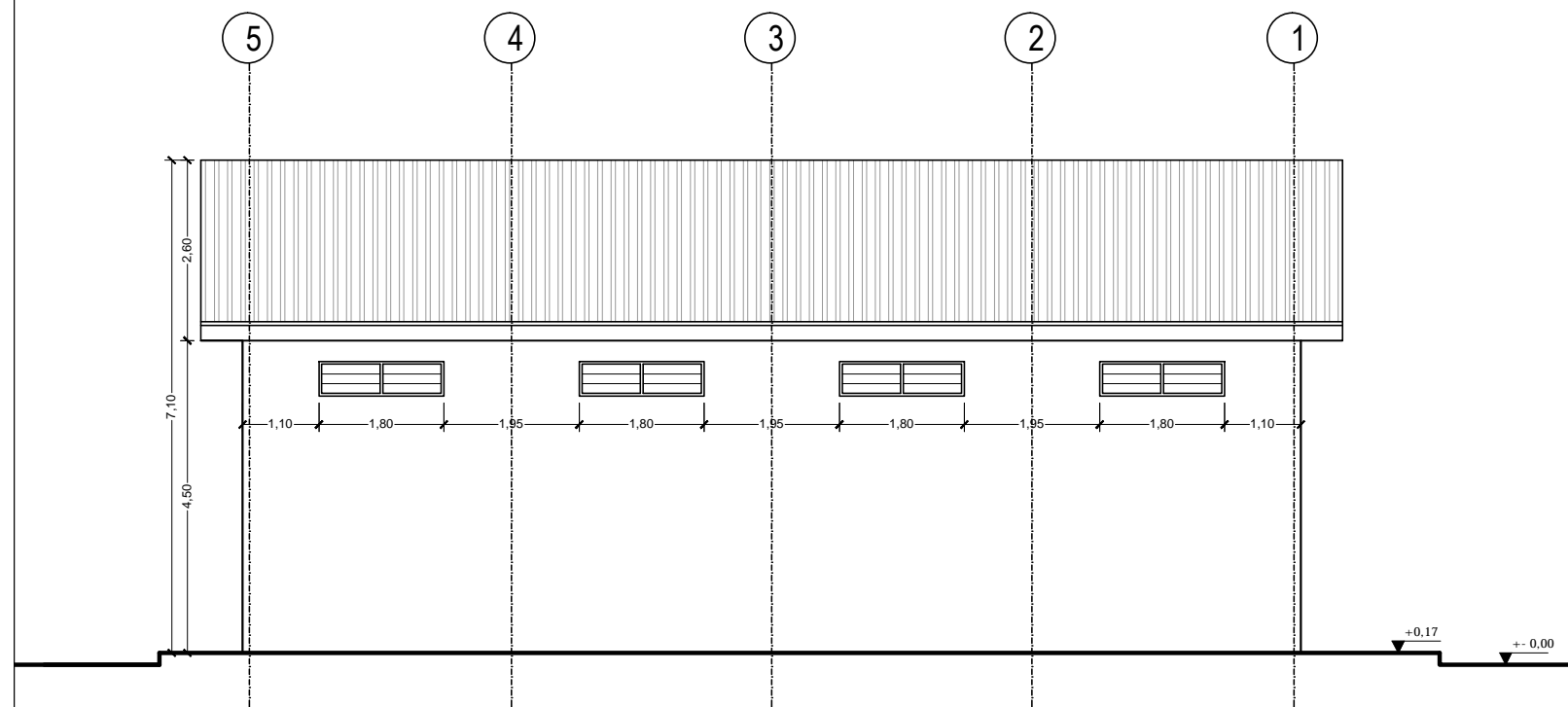

Elevación Lateral
Esc. 1:100

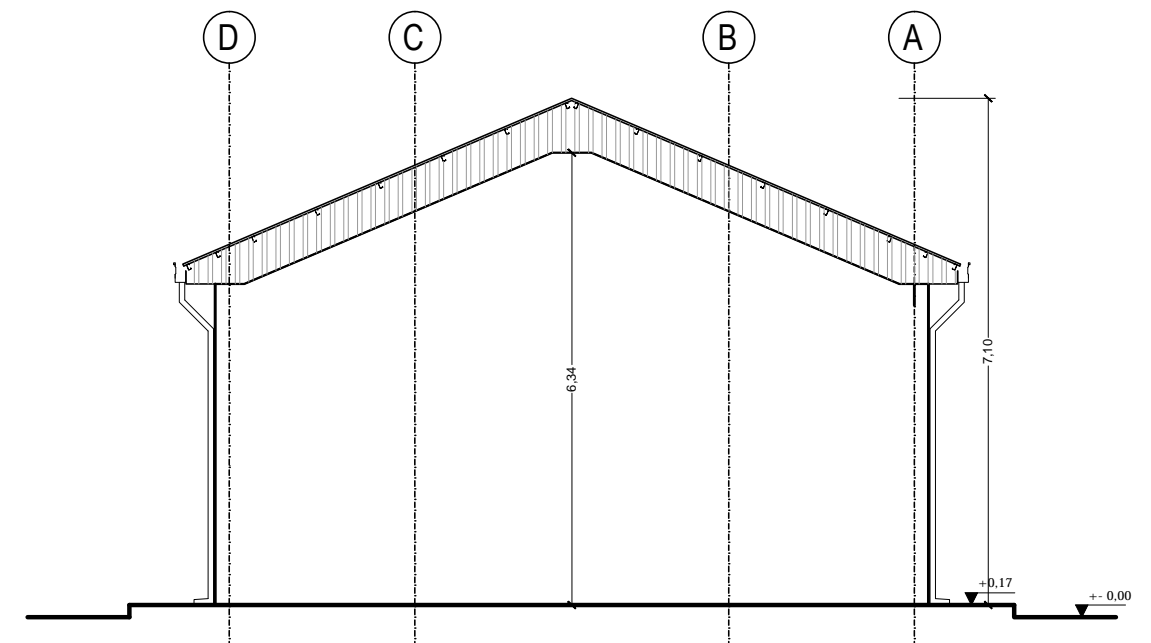

Elevación Posterior
Esc. 1:100

DIMENSIONES EN METROS

UBICACION:	
DEPARTAMENTO	BENI
PROVINCIA	VACA DIEZ
MUNICIPIO	GUAYARAMERIN



PROPIETARIO:
YACIMIENTOS PETROLIFEROS
FISCALES BOLIVIANOS
GERENCIA NACIONAL DE REDES DE GAS Y DUCTOS
DIRECCION GAS VIRTUAL

OBRA: PROYECTO CONSTRUCCION DE OBRAS CIVILES COMPLEMENTARIAS DE ESR GUAYARAMERIN - PROYECTO GNL			
DESCRIPCION: PLANOS GALPÓN			
ESPECIALIDAD: ARQUITECTURA	FECHA: SEPTIEMBRE/2015	ESCALA: INDICADAS	LÁMINA: 2/3

DETALLES CONSTRUCTIVOS



D10- DETALLE CORTE DE BORDE - GALPÓN
ESC. 1:20

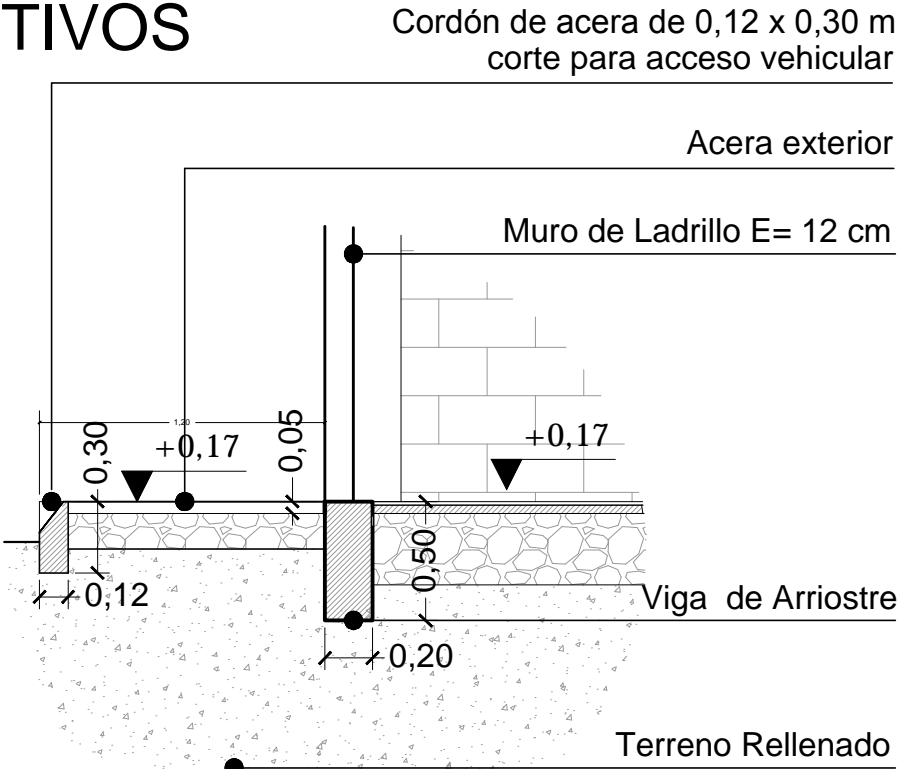

D9 - DETALLE ACERA DE INGRESO - GALPÓN
ESC. 1:15

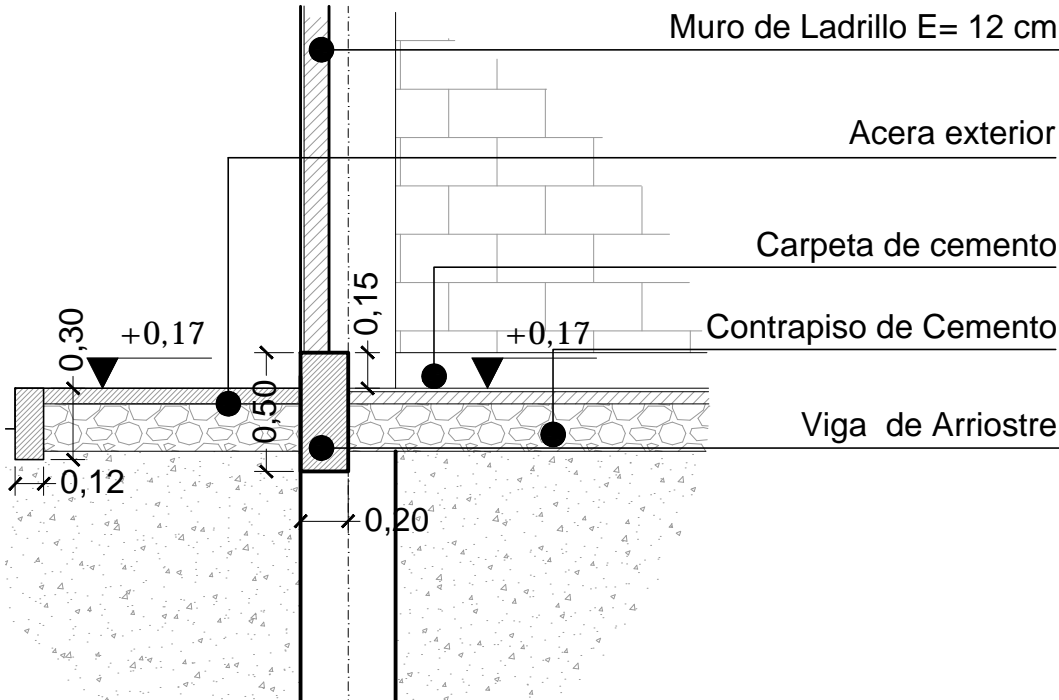

D10 - DETALLE DE NIVELES - GALPÓN
ESC. 1:15

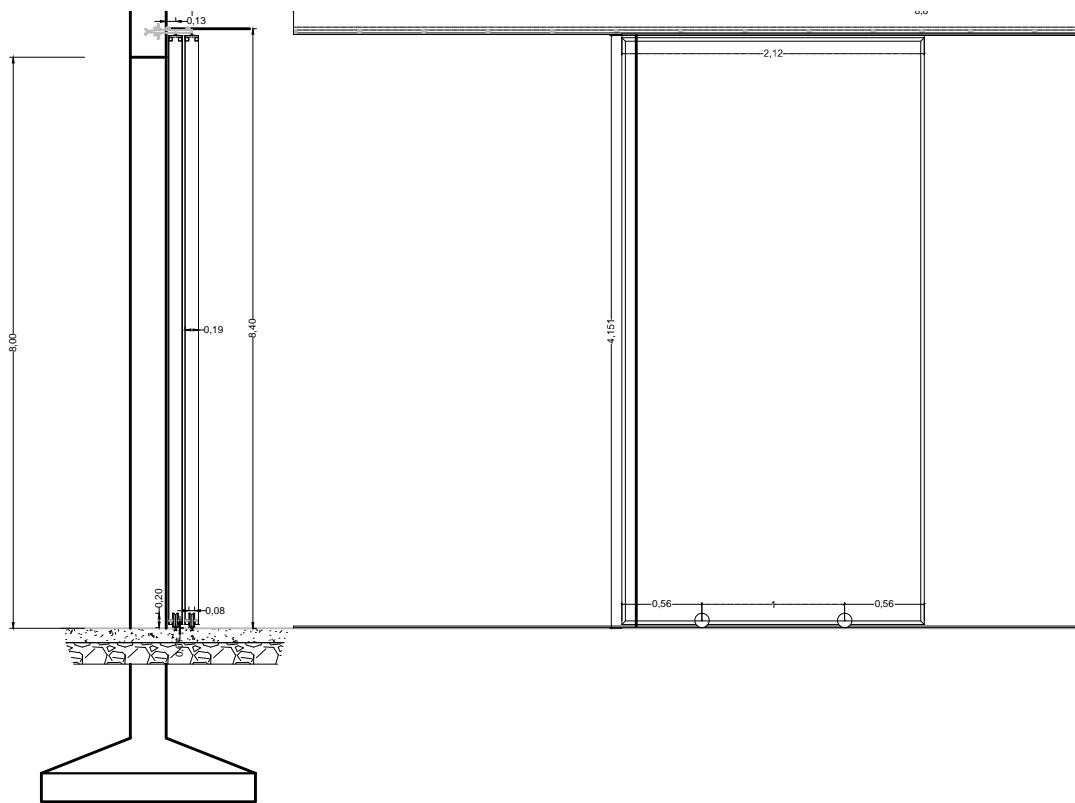

D12 - DETALLE PUERTA CORREDIZA - GALPÓN
ESC. 1:15

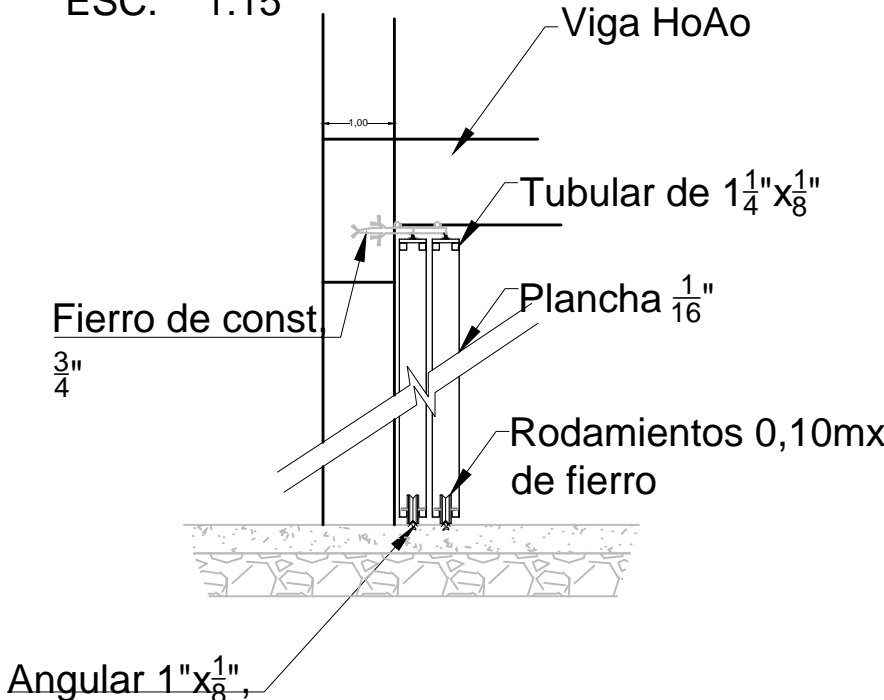

D12 - DETALLE PUERTA CORREDIZA - GALPÓN
ESC. 1:15

DIMENSIONES EN METROS

UBICACION:	
DEPARTAMENTO	BENI
PROVINCIA	VACA DIEZ
MUNICIPIO	GUAYARAMERIN

PROPIETARIO:
YACIMIENTOS PETROLIFEROS
FISCALES BOLIVIANOS
GERENCIA NACIONAL DE REDES DE GAS Y DUCTOS
DIRECCION GAS VIRTUAL

OBRA: PROYECTO CONSTRUCCION DE OBRAS CIVILES COMPLEMENTARIAS DE ESR GUAYARAMERIN - PROYECTO GNL			
DESCRIPCION: DETALLES CONSTRUCTIVOS			
ESPECIALIDAD: ARQUITECTURA	FECHA: SEPTIEMBRE/2015	ESCALA: INDICADAS	LÁMINA: 4/6

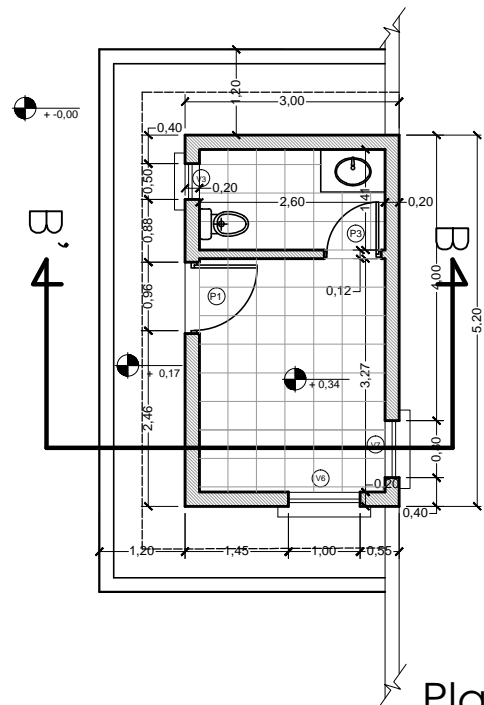

Planta
Esc. 1:100

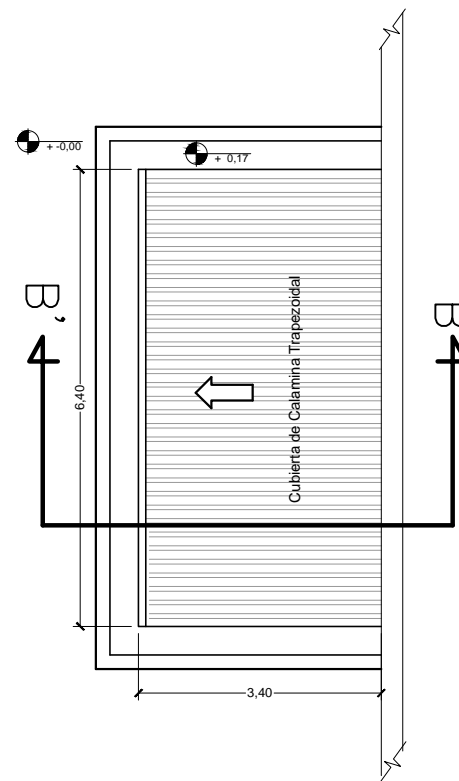

Plano de techos
Esc. 1:100

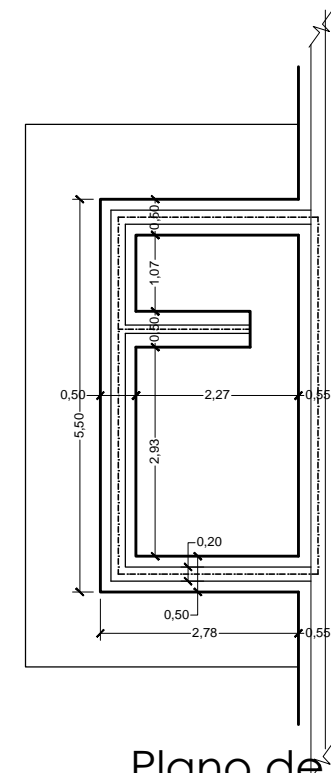

Plano de Cimientos
Esc. 1:100

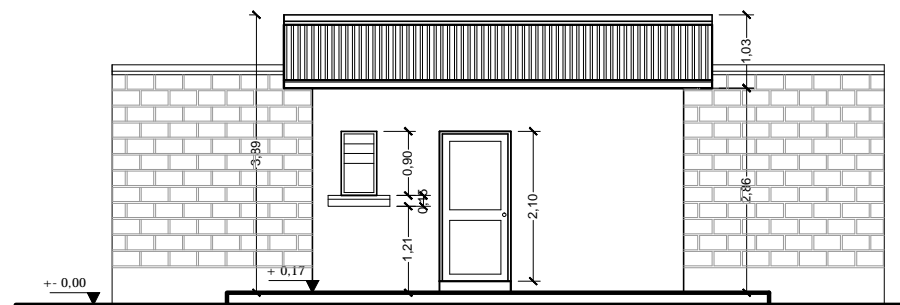

Elevación Frontal
Esc. 1:100

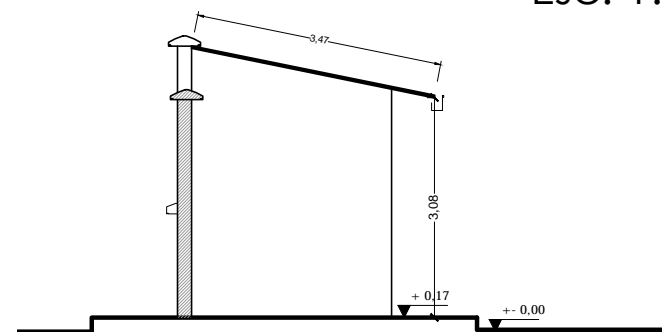

Elevación Lateral
Esc. 1:100

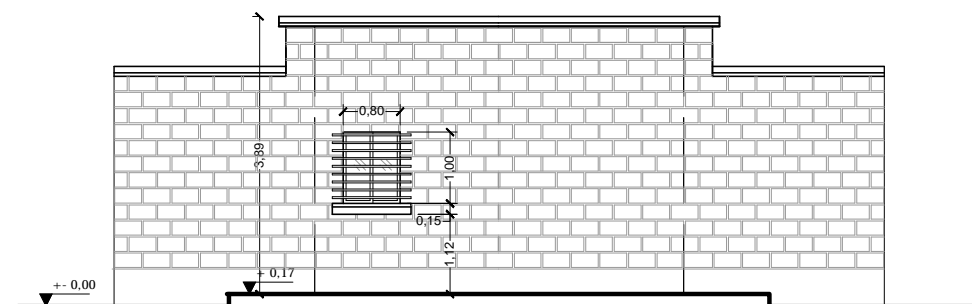

Elevación Posterior
Esc. 1:100

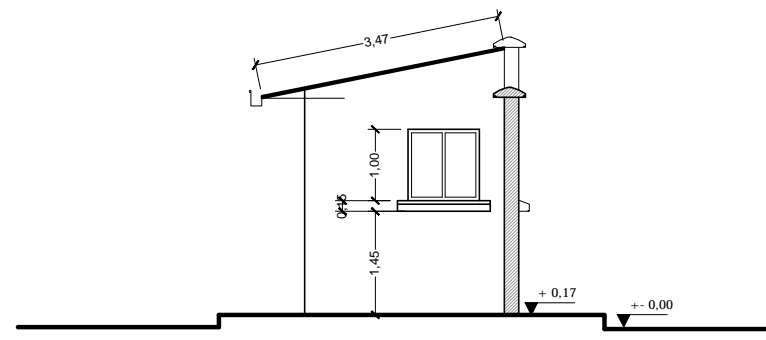

Elevación Lateral
Esc. 1:100

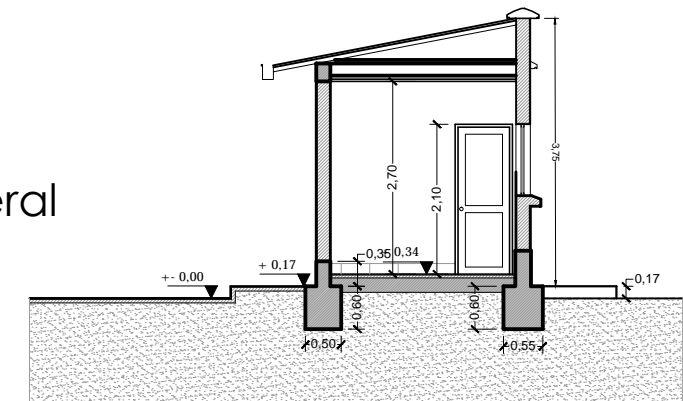

Corte A - A'
Esc. 1:100

DIMENSIONES EN METROS

UBICACION:	
DEPARTAMENTO	BENI
PROVINCIA	VACA DIEZ
MUNICIPIO	GUAYARAMERIN



PROPIETARIO:
YACIMIENTOS PETROLIFEROS
FISCALES BOLIVIANOS
GERENCIA NACIONAL DE REDES DE GAS Y DUCTOS
DIRECCION GAS VIRTUAL

OBRA: PROYECTO CONSTRUCCION DE OBRAS CIVILES COMPLEMENTARIAS DE ESR GUAYARAMERIN - PROYECTO GNL			
DESCRIPCION: PLANOS PUESTO DE CONTROL			
ESPECIALIDAD: ARQUITECTURA	FECHA: SEPTIEMBRE/2015	ESCALA: INDICADAS	LÁMINA: 1/3

DETALLES CONSTRUCTIVOS

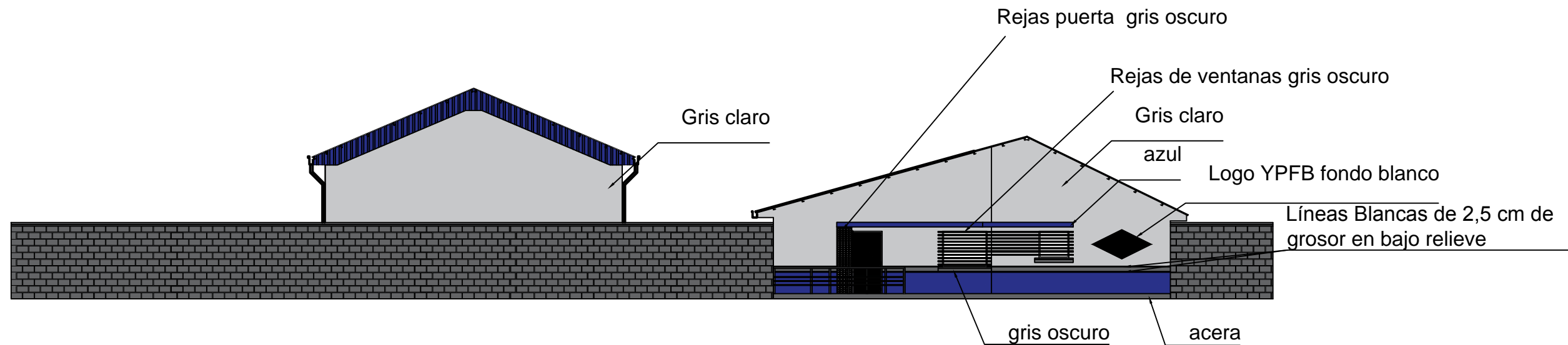

DETALLE DE PINTURA EXTERIOR
ESC. 1:75

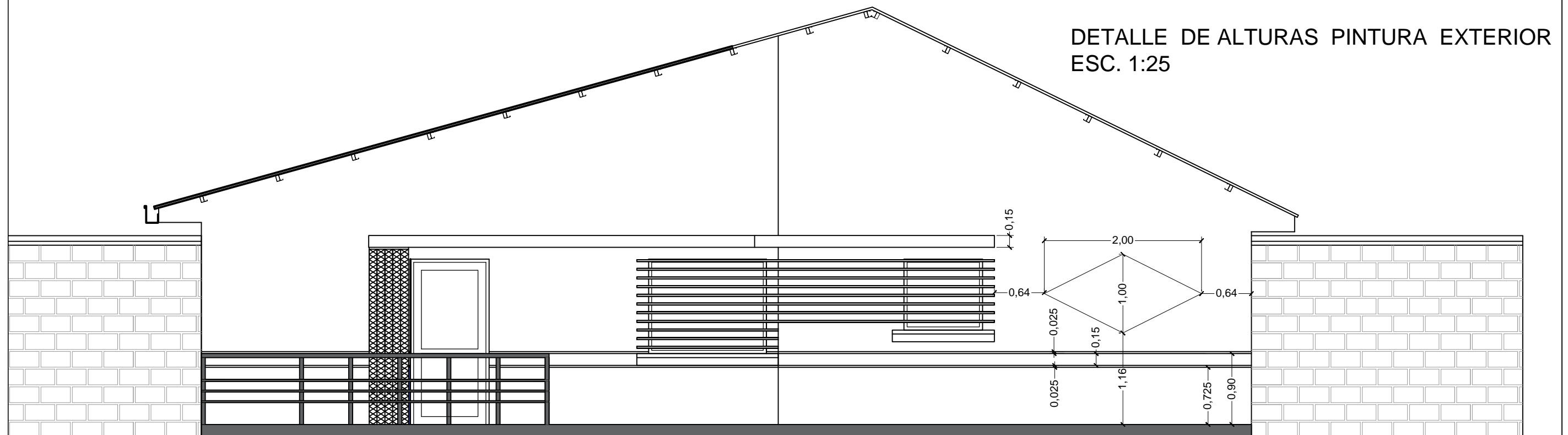

DETALLE DE ALTURAS PINTURA EXTERIOR
ESC. 1:25

DIMENSIONES EN METROS	UBICACION:			PROPIETARIO: YACIMIENTOS PETROLIFEROS FISCALES BOLIVIANOS GERENCIA NACIONAL DE REDES DE GAS Y DUCTOS DIRECCION GAS VIRTUAL	OBRA: PROYECTO CONSTRUCCION DE OBRAS CIVILES COMPLEMENTARIAS DE ESR GUAYARAMERIN - PROYECTO GNL				
	DEPARTAMENTO	BENI			DESCRIPCION: DETALLE PINTURA EXTERIOR				
	PROVINCIA	VACA DIEZ							
	MUNICIPIO	GUAYARAMERIN							
						ESPECIALIDAD:	FECHA:	ESCALA:	LÁMINA:
						ARQUITECTURA	SEPTIEMBRE/2015	INDICADAS	1/1

CARPINTERIAS EN MADERA

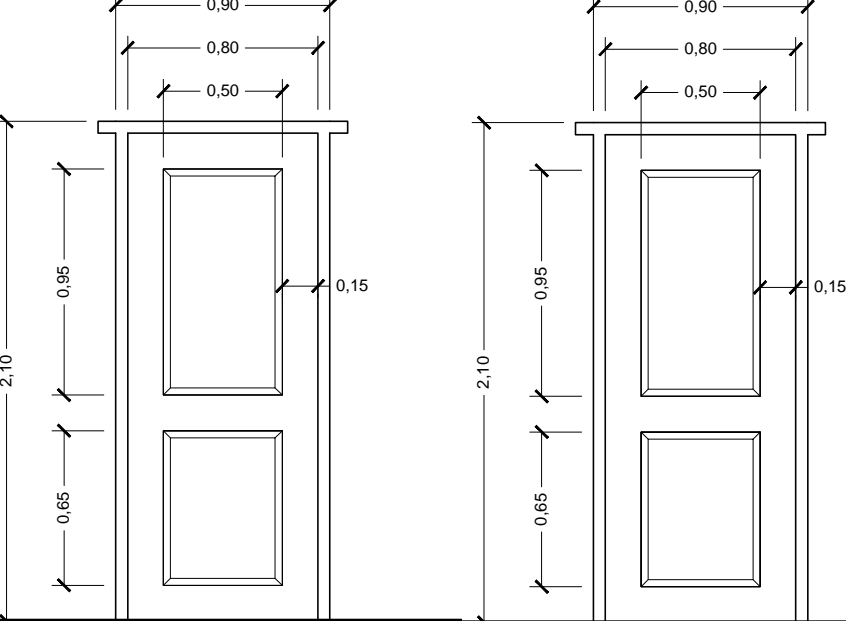

P1 - DETALLE PUERTA
MARCO DE 4" x 2"
ESC. 1:15

P2 - DETALLE PUERTA
MARCO DE 4" x 2"
ESC. 1:15

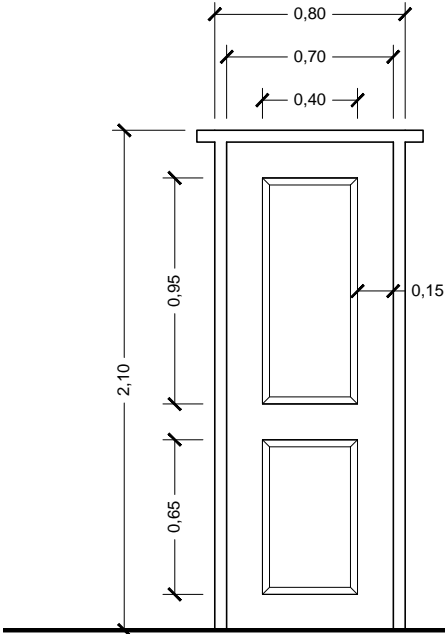

P2 - DETALLE PUERTA
MARCO DE 4" x 2"
ESC. 1:15

CARPINTERIAS EN ALUMINIO

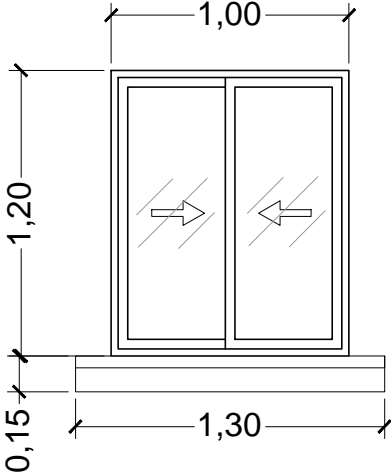

V1 - DETALLE VENTANA
1,50 x 1,20 m
ESC. 1:15

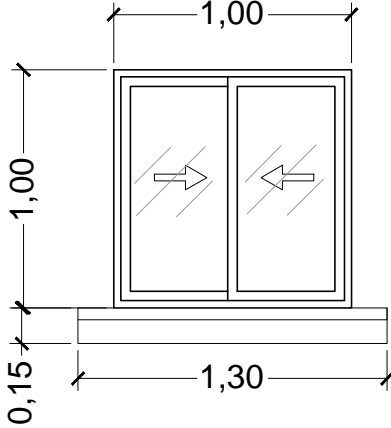

V2 - DETALLE VENTANA
2,00 x 1,20 m
ESC. 1:15

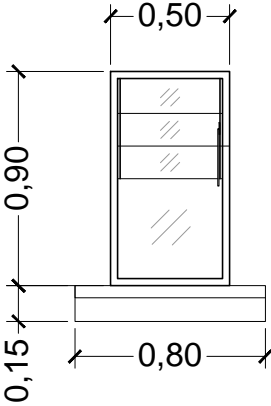

V3 - DETALLE VENTANA
0,50 x 0,90 m
ESC. 1:15

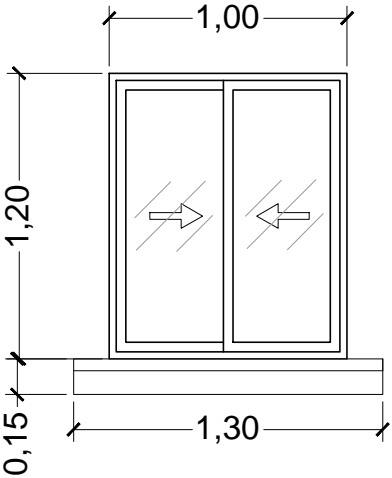
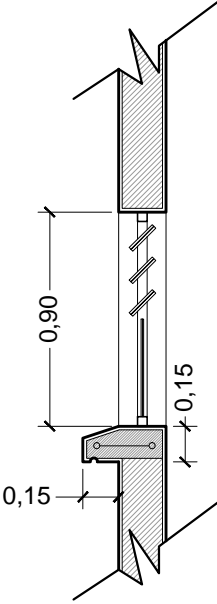

V4 - DETALLE VENTANA
1,00 x 1,20 m
ESC. 1:15

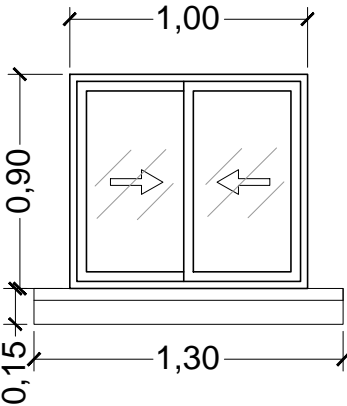
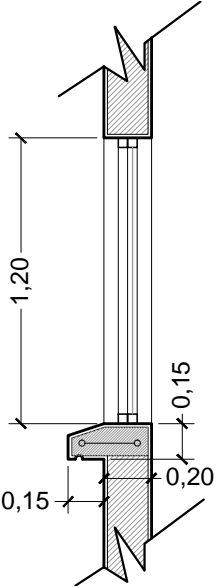

V5 - DETALLE VENTANA
1,00 x 0,90 m
ESC. 1:15

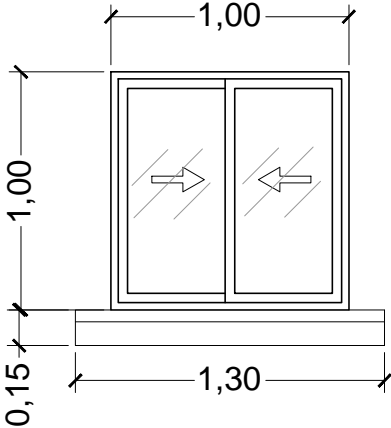

V6 - DETALLE VENTANA
1,00 x 1,00 m
ESC. 1:15

DIMENSIONES EN METROS

UBICACION:	
DEPARTAMENTO	BENI
PROVINCIA	VACA DIEZ
MUNICIPIO	GUAYARAMERIN



PROPIETARIO:
YACIMIENTOS PETROLIFEROS
FISCALES BOLIVIANOS
GERENCIA NACIONAL DE REDES DE GAS Y DUCTOS
DIRECCION GAS VIRTUAL

OBRA:	PROYECTO CONSTRUCCION DE OBRAS CIVILES COMPLEMENTARIAS DE ESR GUAYARAMERIN - PROYECTO GNL		
DESCRIPCION:	DETALLE DE CARPINTERIAS		
ESPECIALIDAD:	ARQUITECTURA	FECHA:	SEPTIEMBRE/2015
ESCALA:	INDICADAS	LÁMINA:	1/1

DETALLES CONSTRUCTIVOS

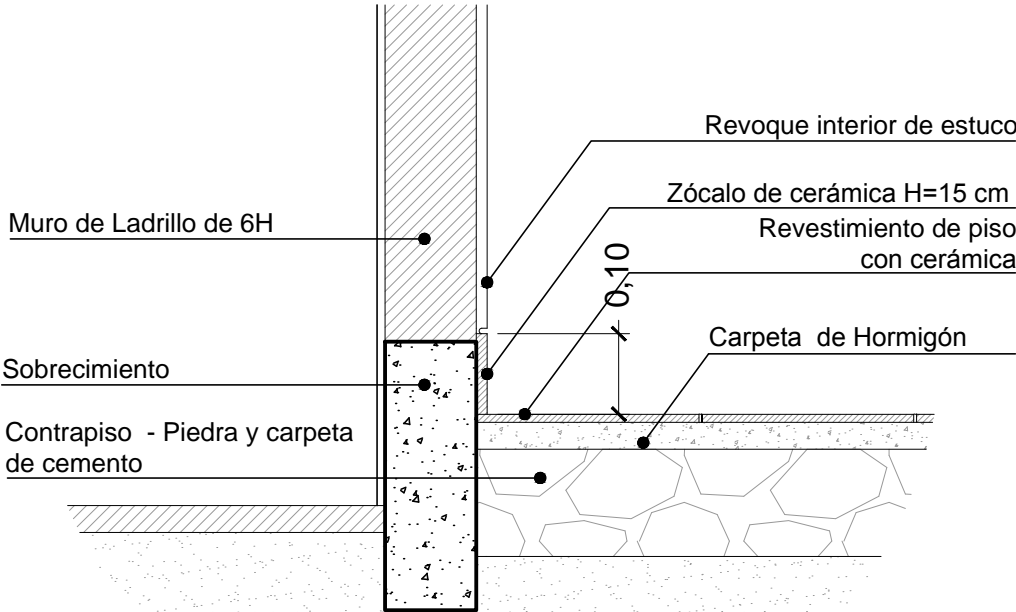

D1 - DETALLE ACABADOS PISOS
ESC. 1:7

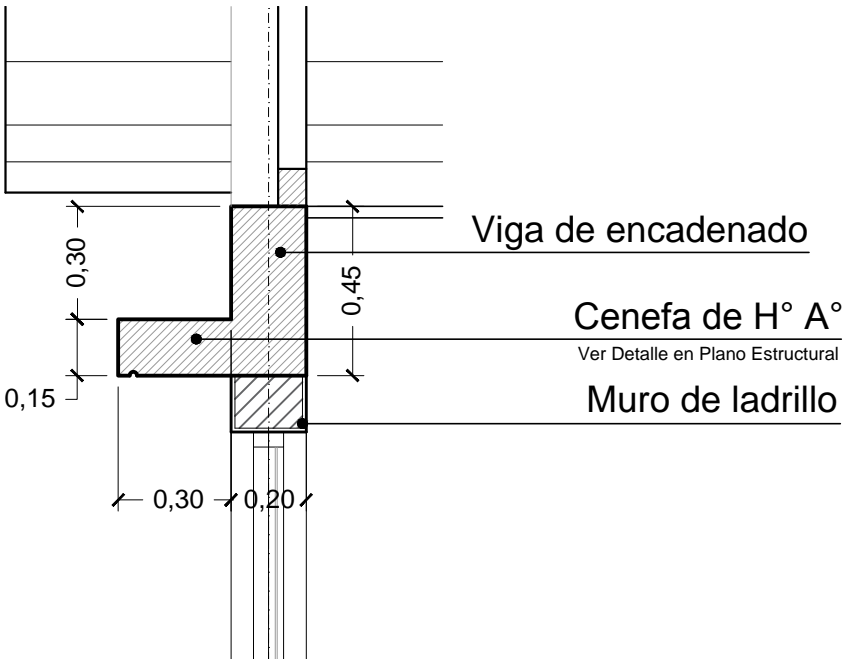

D2 - DETALLE CENEFa DE H° A°
ESC. 1:10

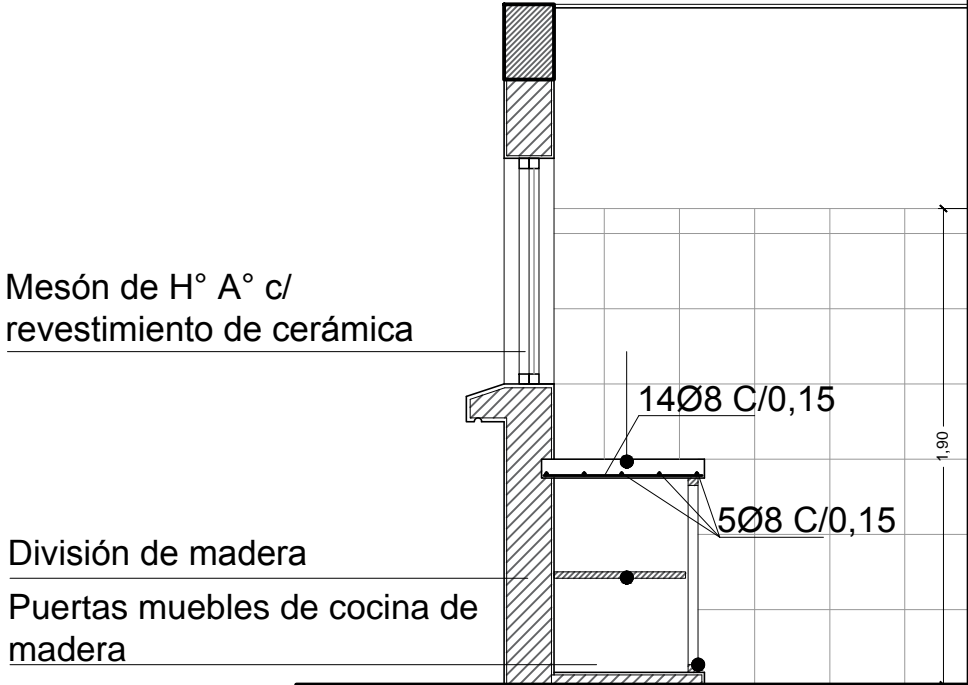

D4 - DETALLE MESÓN DE COCINA
ESC. 1:15

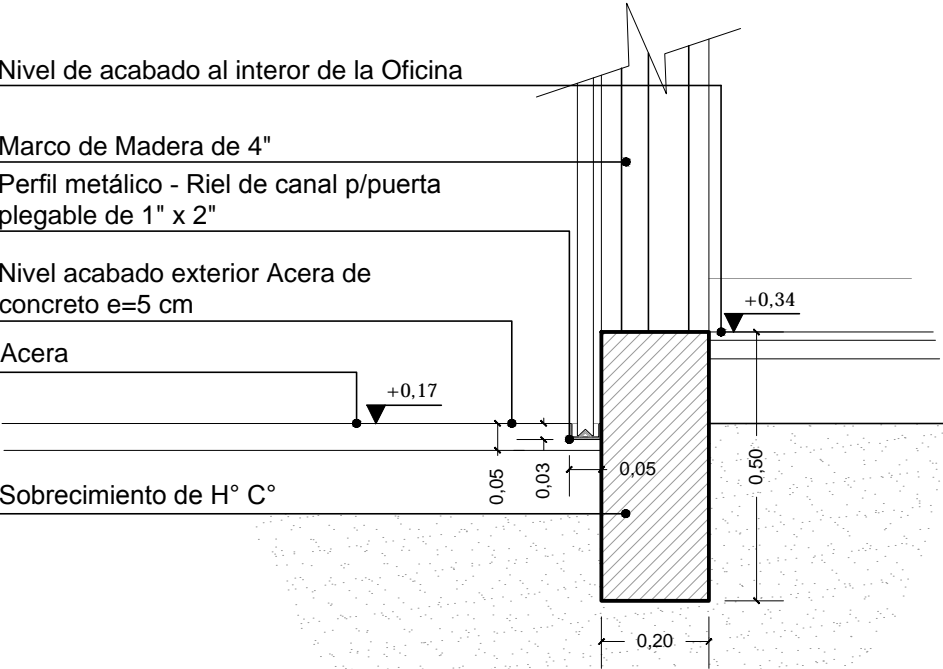

D8 - DETALLE RIEL PUERTA PLEGABLE
ESC. 1:7

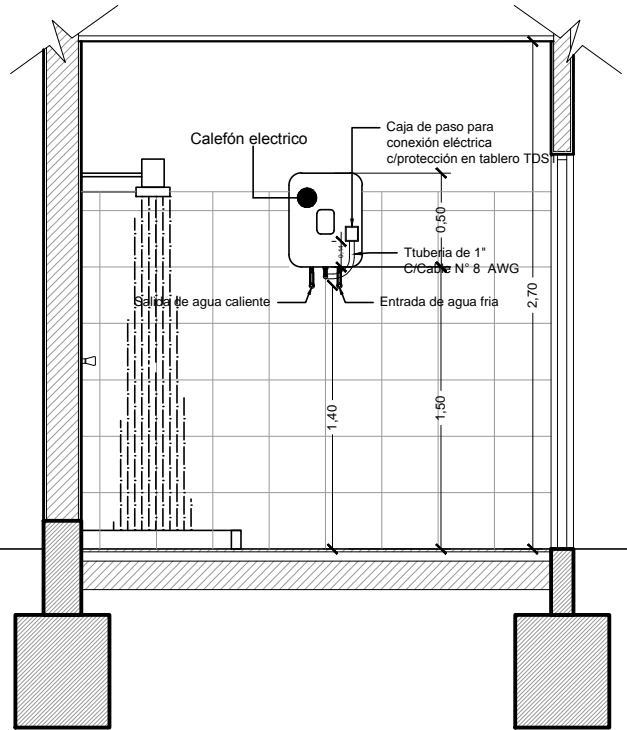

D5 - DETALLE POSICIÓN DE CALEFÓN
ESC. 1:10

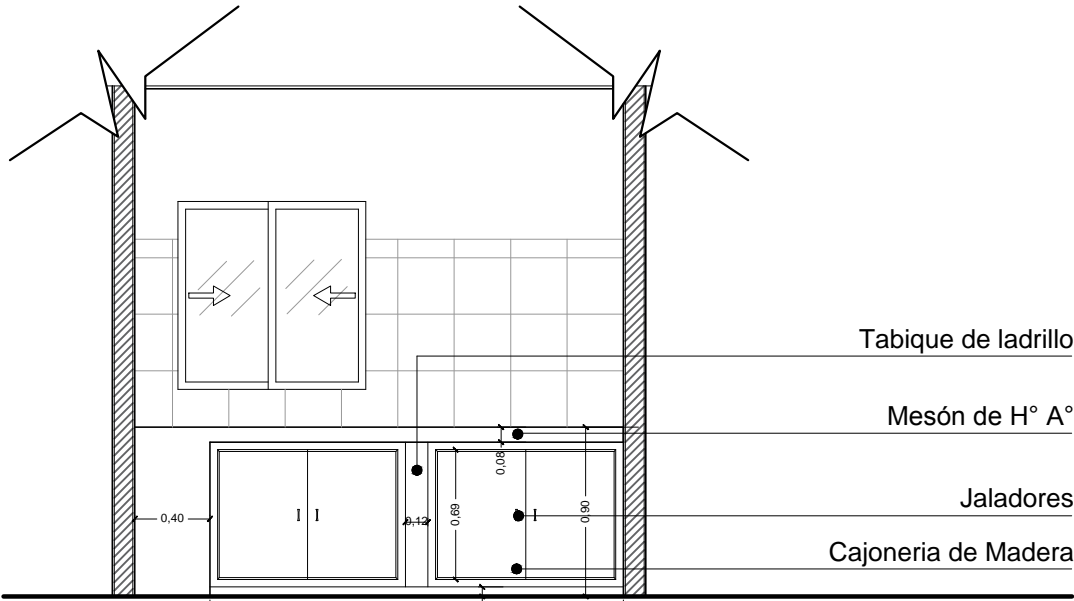

D4 - DETALLE MESÓN DE COCINA
ESC. 1:20

UBICACION:	
DEPARTAMENTO	BENI
PROVINCIA	ANTONIO VACA DIEZ
MUNICIPIO	GUAYARAMERIN



PROPIETARIO:
YACIMIENTOS PETROLIFEROS
FISCALES BOLIVIANOS
GERENCIA NACIONAL DE REDES DE GAS Y DUCTOS
DIRECCION GAS VIRTUAL

OBRA: PROYECTO CONSTRUCCION DE OBRAS CIVILES COMPLEMENTARIAS DE ESR GUAYARAMERIN - PROYECTO GNL			
DESCRIPCION: DETALLES CONSTRUCTIVOS			
ESPECIALIDAD: ARQUITECTURA	FECHA: AGOSTO/2015	ESCALA: INDICADAS	LÁMINA: 1/6

DETALLES CONSTRUCTIVOS

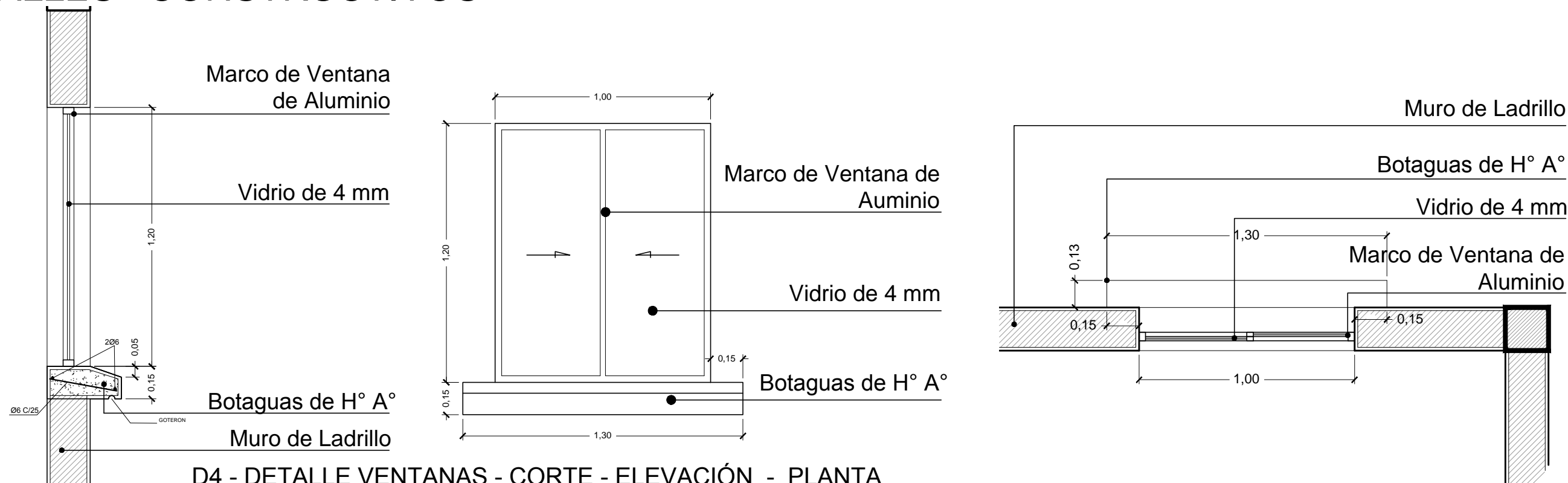

D4 - DETALLE VENTANAS - CORTE - ELEVACIÓN - PLANTA
ESC. 1:10

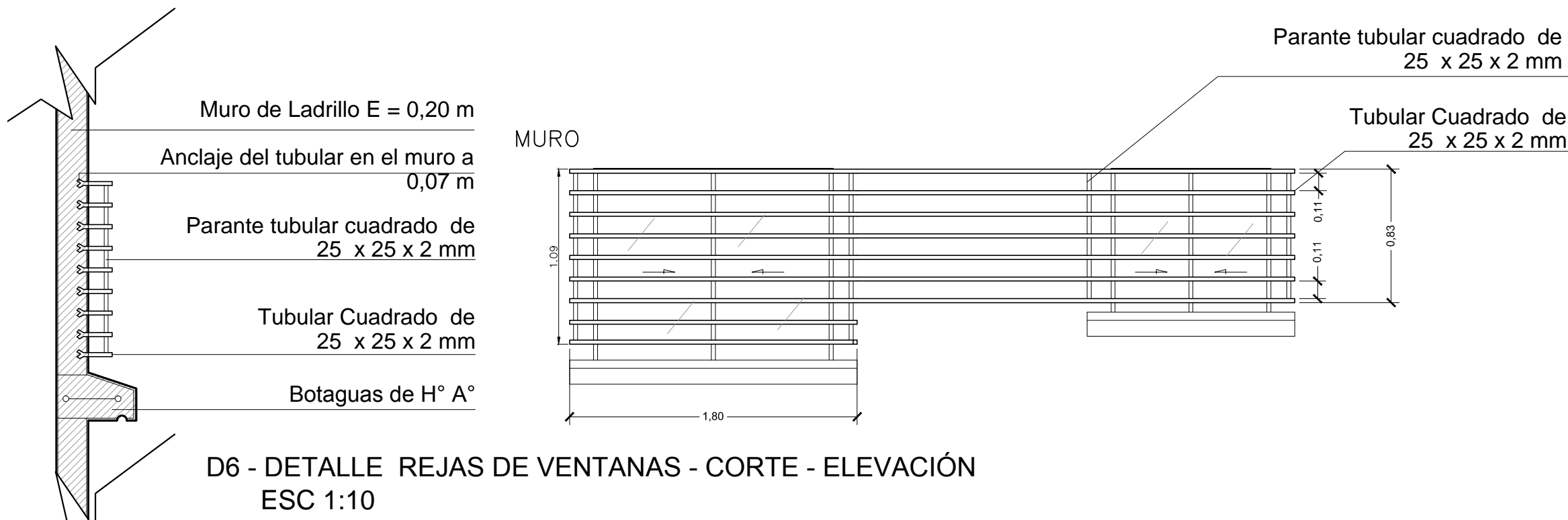

D6 - DETALLE REJAS DE VENTANAS - CORTE - ELEVACIÓN
ESC 1:10

DIMENSIONES EN METROS

UBICACION:	
DEPARTAMENTO	BENI
PROVINCIA	VACA DIEZ
MUNICIPIO	GUAYARAMERIN



PROPIETARIO:
YACIMIENTOS PETROLIFEROS
FISCALES BOLIVIANOS
GERENCIA NACIONAL DE REDES DE GAS Y DUCTOS
DIRECCION GAS VIRTUAL

OBRA: PROYECTO CONSTRUCCION DE OBRAS CIVILES COMPLEMENTARIAS DE ESR GUAYARAMERIN - PROYECTO GNL			
DESCRIPCION: DETALLES CONSTRUCTIVOS			
ESPECIALIDAD: ARQUITECTURA	FECHA: SEPTIEMBRE/2015	ESCALA: INDICADAS	LÁMINA: 2/6

DETALLES CONSTRUCTIVOS

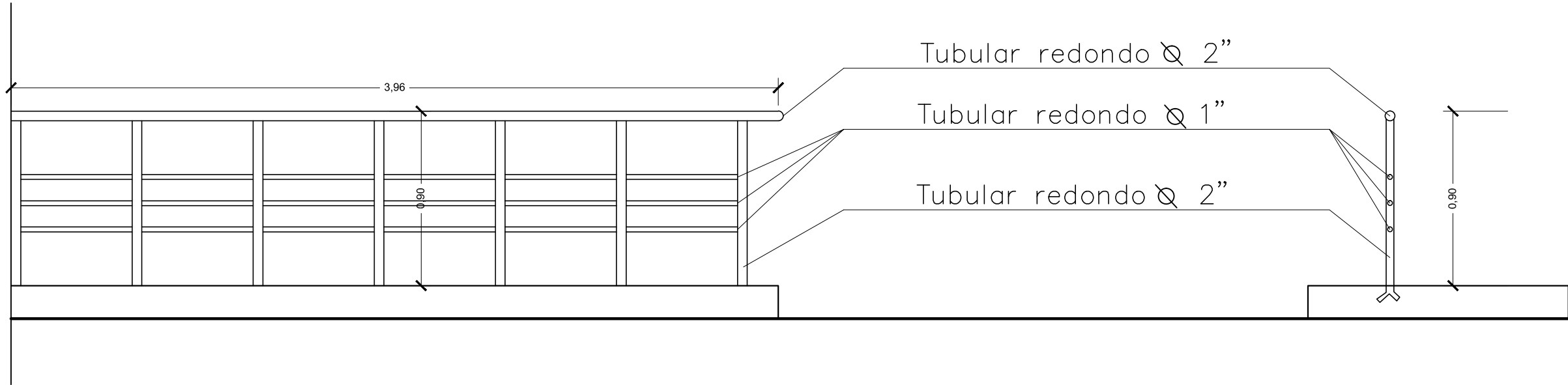

D7 - DETALLE BARANDAS EXTERIORES
ESC. 1:10

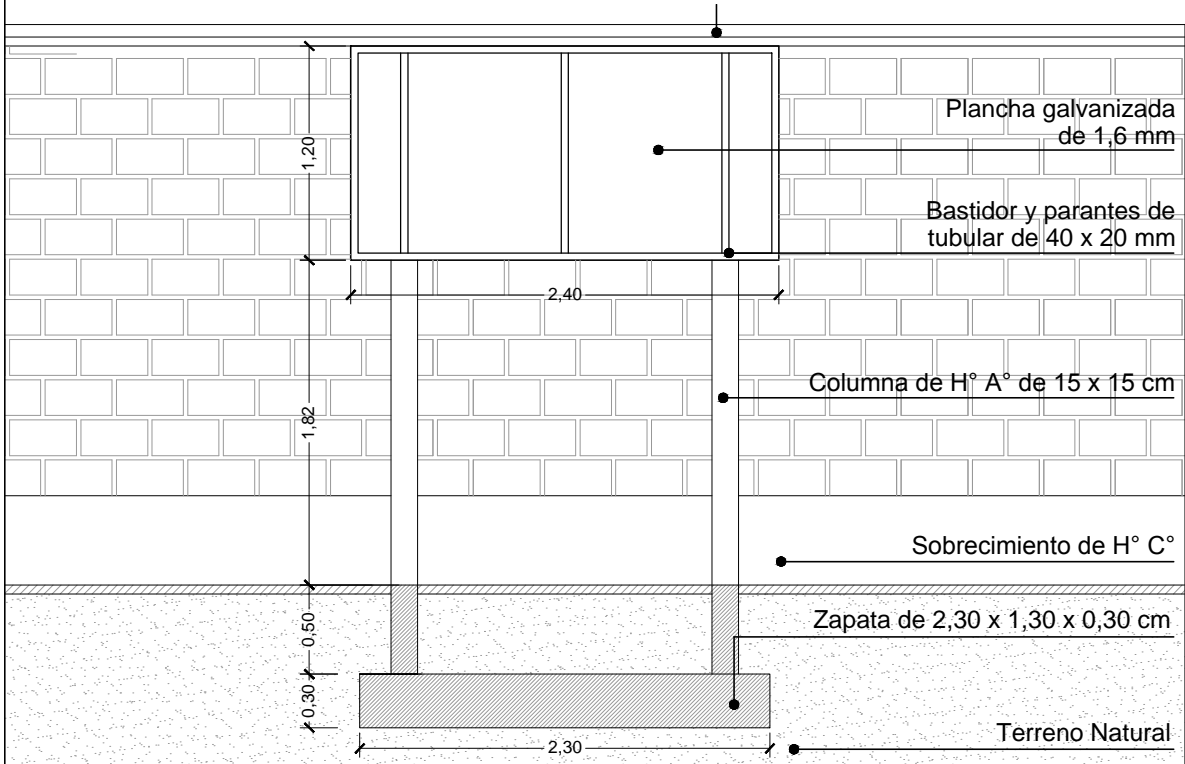

D19 - DETALLE DE LETRERO PRINCIPAL
ESC. 1:10

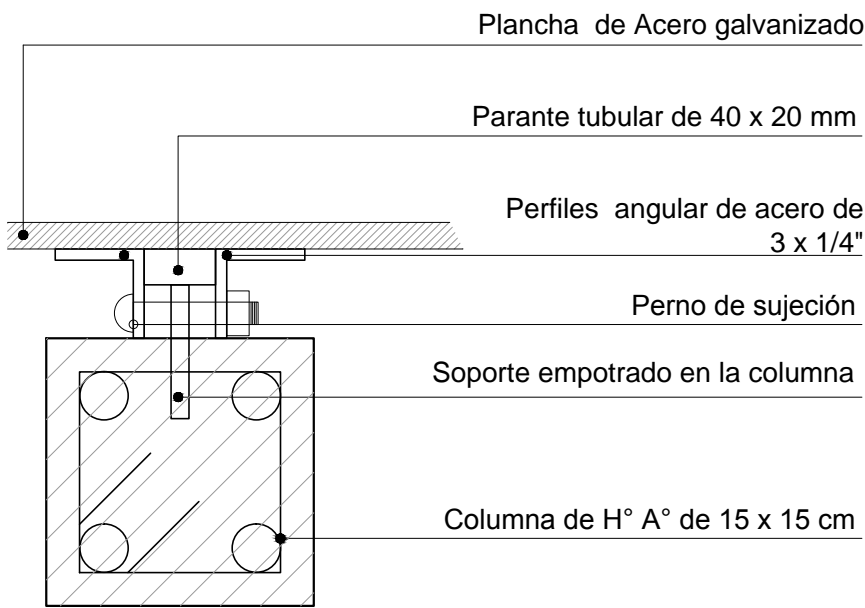

D20 - DETALLE DE SUJECIÓN
DE LETRERO
ESC.1:2

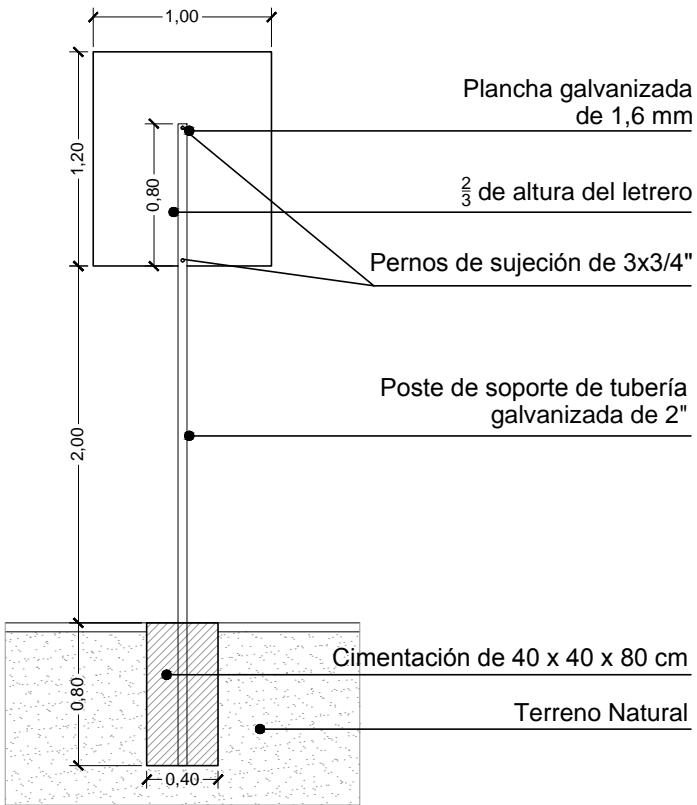

D19 - DETALLE DE LETRERO
ESC. 1:20

DIMENSIONES EN METROS

UBICACION:	
DEPARTAMENTO	BENI
PROVINCIA	VACA DIEZ
MUNICIPIO	GUAYARAMERIN



PROPIETARIO:
YACIMIENTOS PETROLIFEROS
FISCALES BOLIVIANOS
GERENCIA NACIONAL DE REDES DE GAS Y DUCTOS
DIRECCION GAS VIRTUAL

OBRA: PROYECTO CONSTRUCCION DE OBRAS CIVILES COMPLEMENTARIAS DE ESR GUAYARAMERIN - PROYECTO GNL			
DESCRIPCION: DETALLES CONSTRUCTIVOS			
ESPECIALIDAD: ARQUITECTURA	FECHA: SEPTIEMBRE/2015	ESCALA: INDICADAS	LÁMINA: 3/6

DETALLES CONSTRUCTIVOS

Cordón de acera de 0,12 x 0,30 m
corte para acceso vehicular

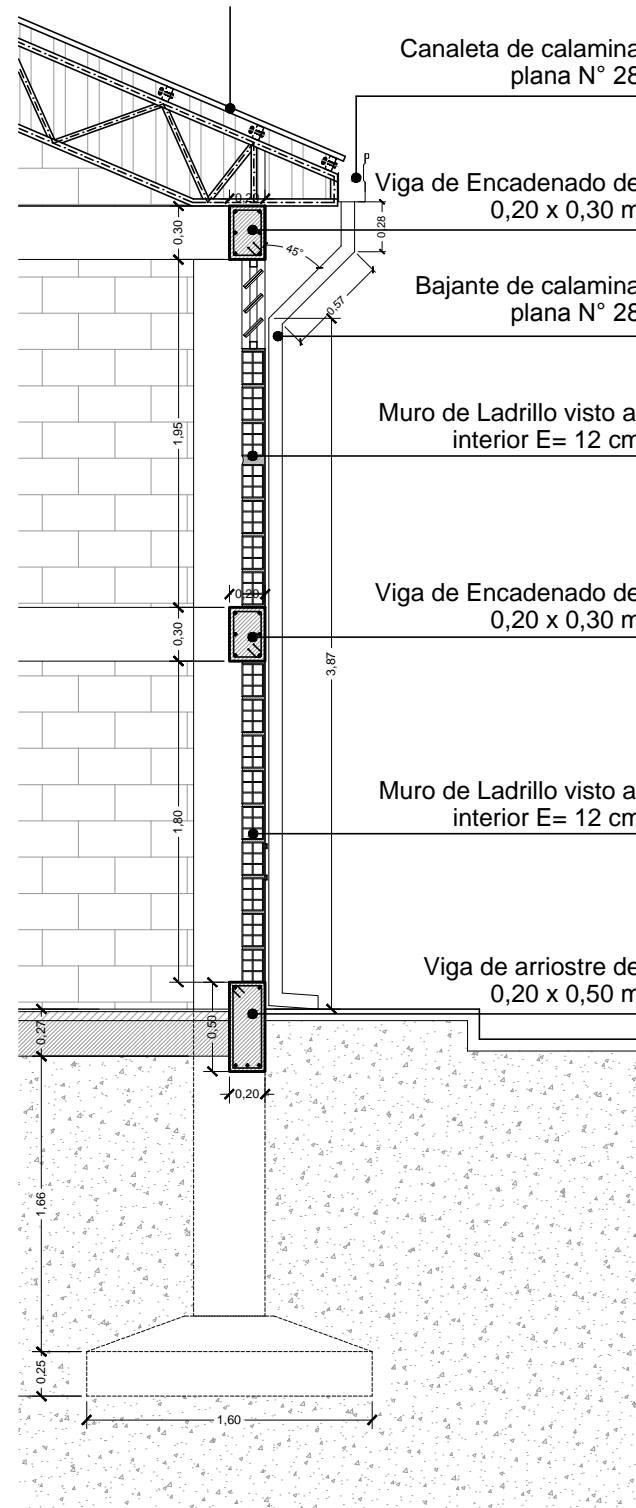

D10- DETALLE CORTE DE BORDE - GALPÓN
ESC. 1:20

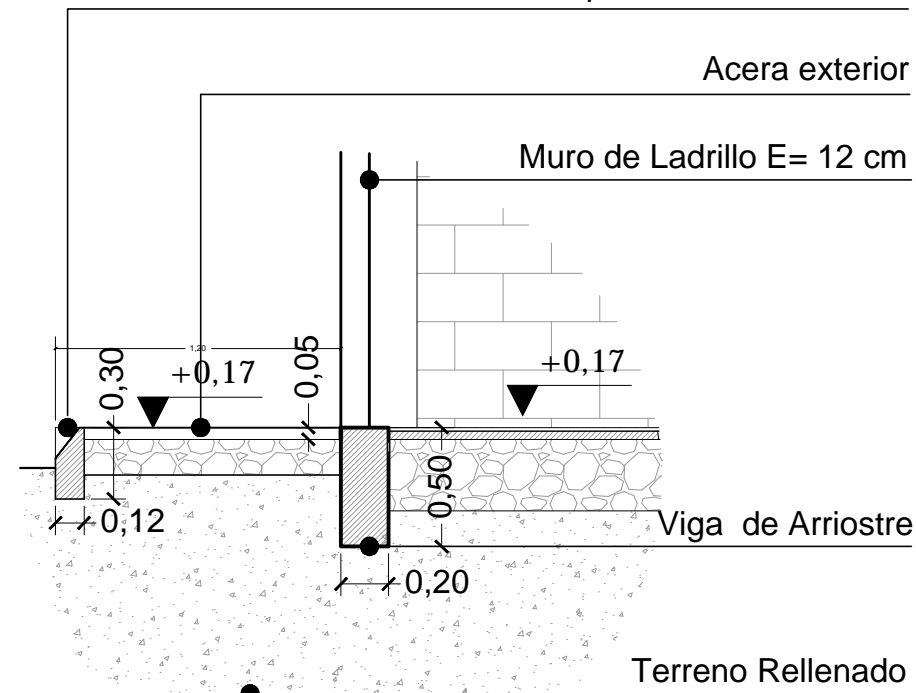

D9 - DETALLE ACERA DE INGRESO - GALPÓN
ESC. 1:15

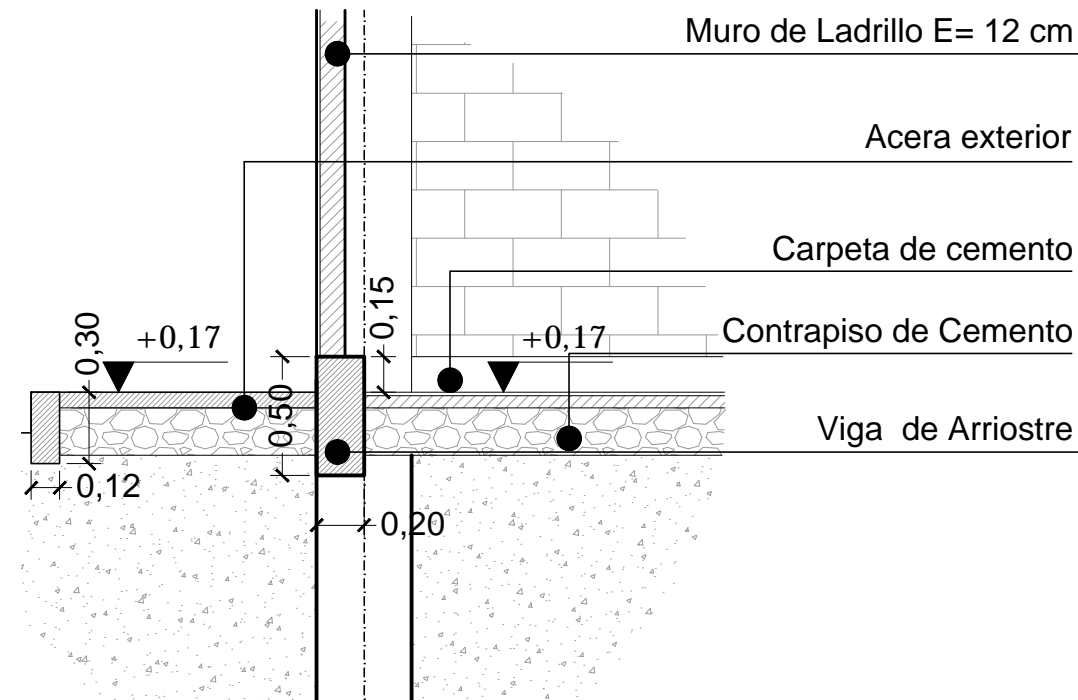

D10 - DETALLE DE NIVELES - GALPÓN
ESC. 1:15

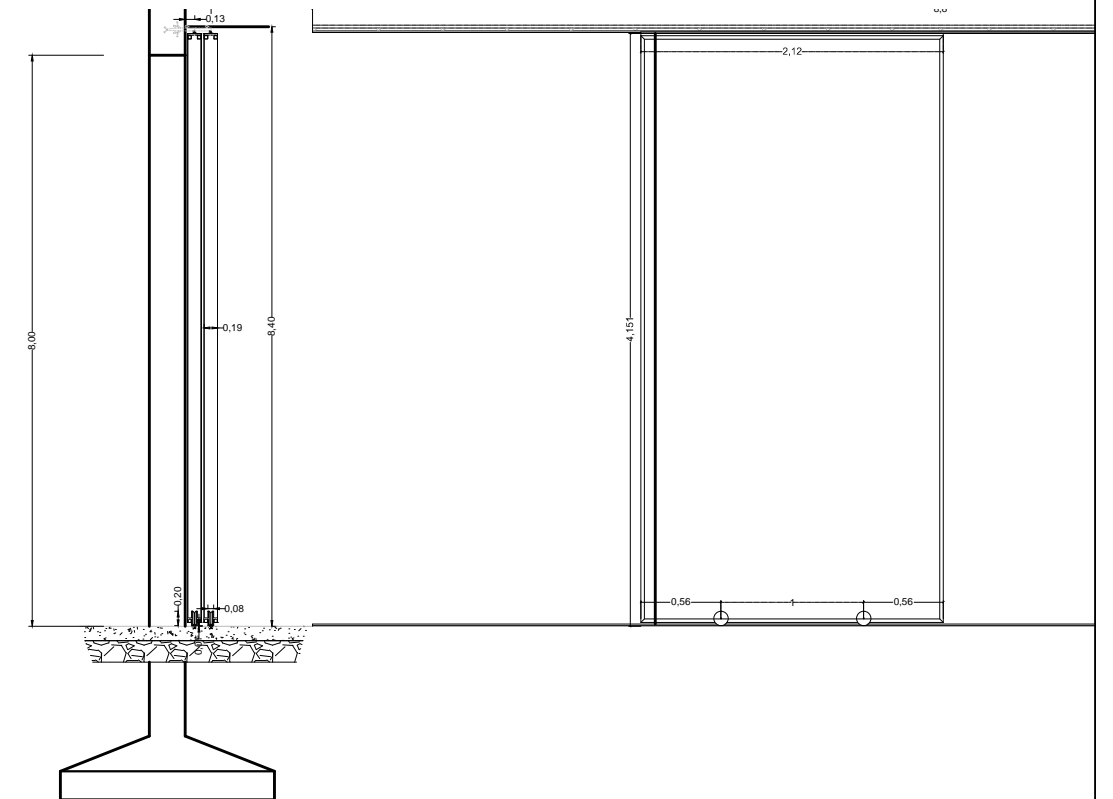

D12 - DETALLE PUERTA CORREDIZA - GALPÓN
ESC. 1:15

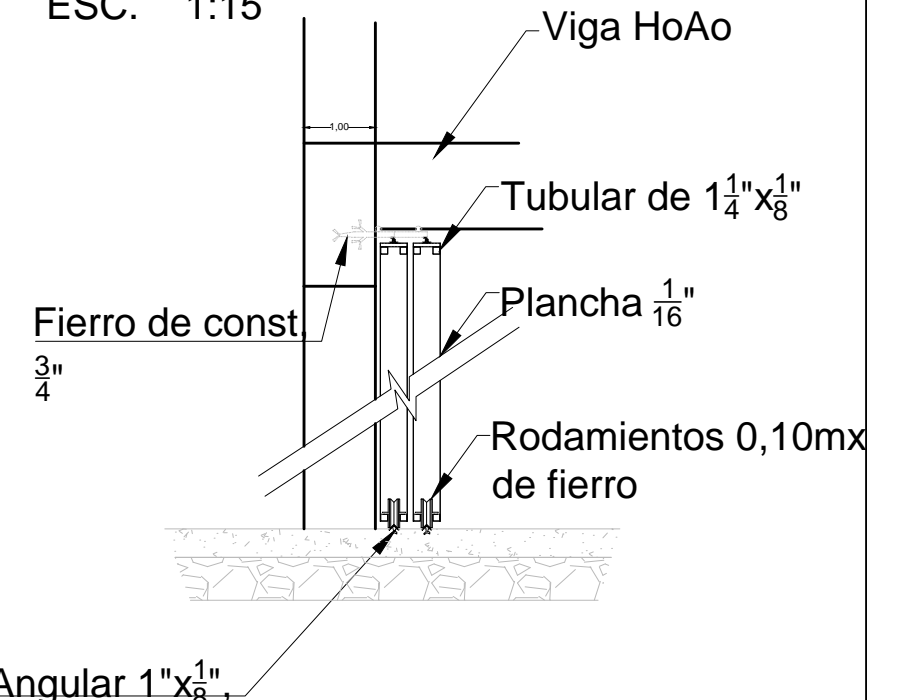

D12 - DETALLE PUERTA CORREDIZA - GALPÓN
ESC. 1:15

DIMENSIONES EN METROS

UBICACION:	
DEPARTAMENTO	BENI
PROVINCIA	VACA DIEZ
MUNICIPIO	GUAYARAMERIN



PROPIETARIO:

**YACIMIENTOS PETROLIFEROS
FISCALES BOLIVIANOS**

GERENCIA NACIONAL DE REDES DE GAS Y DUCTOS
DIRECCION GAS VIRTUAL

OBRA: PROYECTO CONSTRUCCION DE OBRAS CIVILES COMPLEMENTARIAS DE ESR GUAYARAMERIN - PROYECTO GNL				
DESCRIPCIÓN: DETALLES CONSTRUCTIVOS				
ESPECIALIDAD: ARQUITECTURA	FECHA: SEPTIEMBRE/2015	ESCALA: INDICADAS	LÁMINA: 4/6	

DETALLES CONSTRUCTIVOS

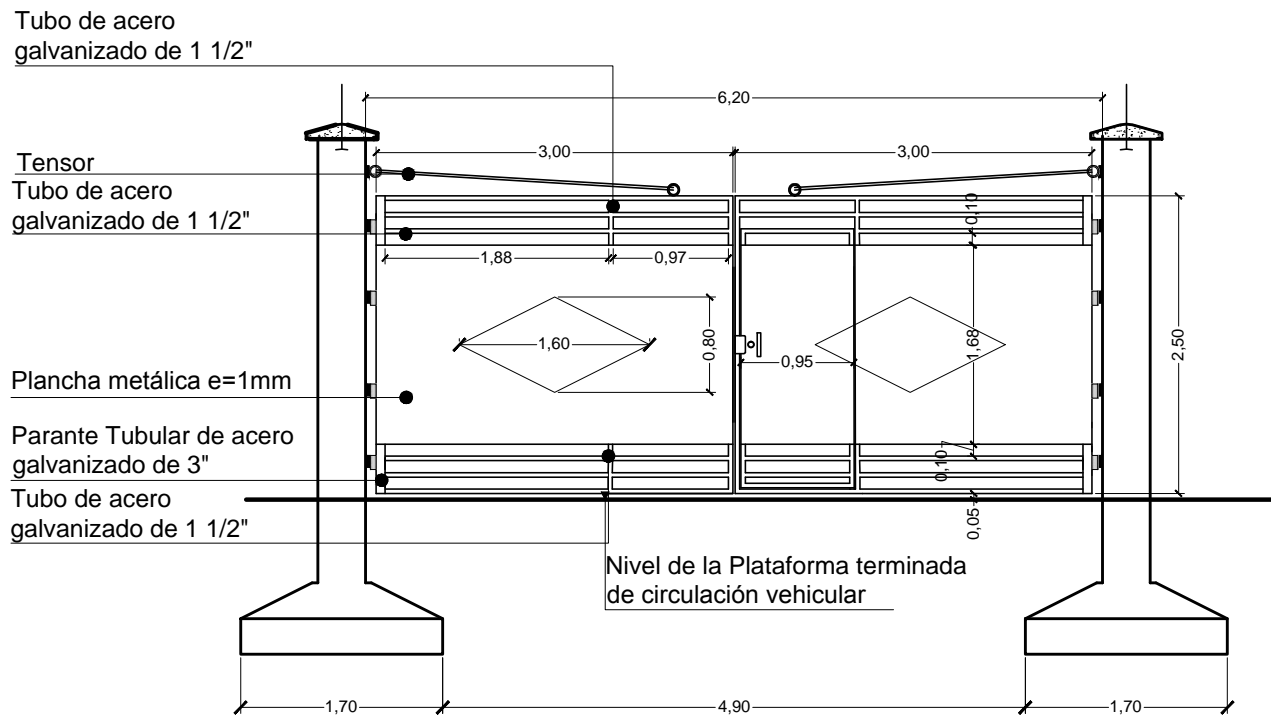
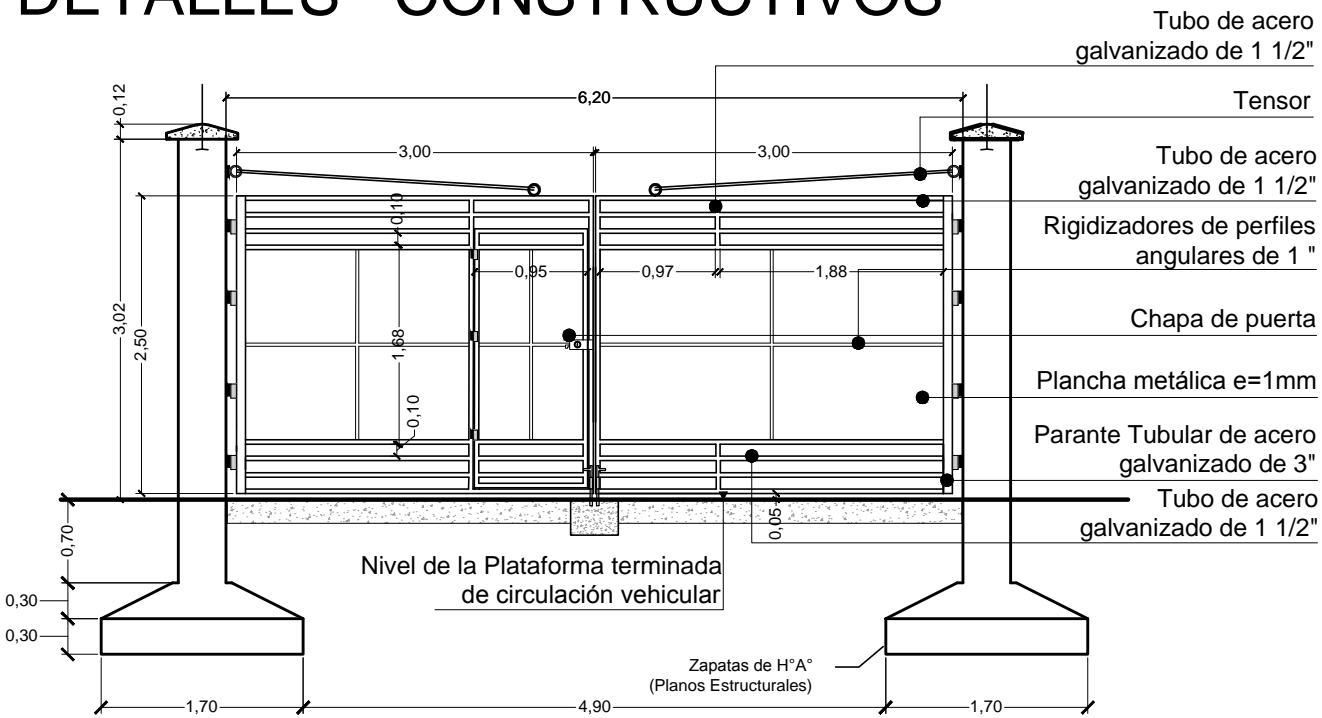

D13 - DETALLE PORTÓN DE INGRESO
ESC. 1:30

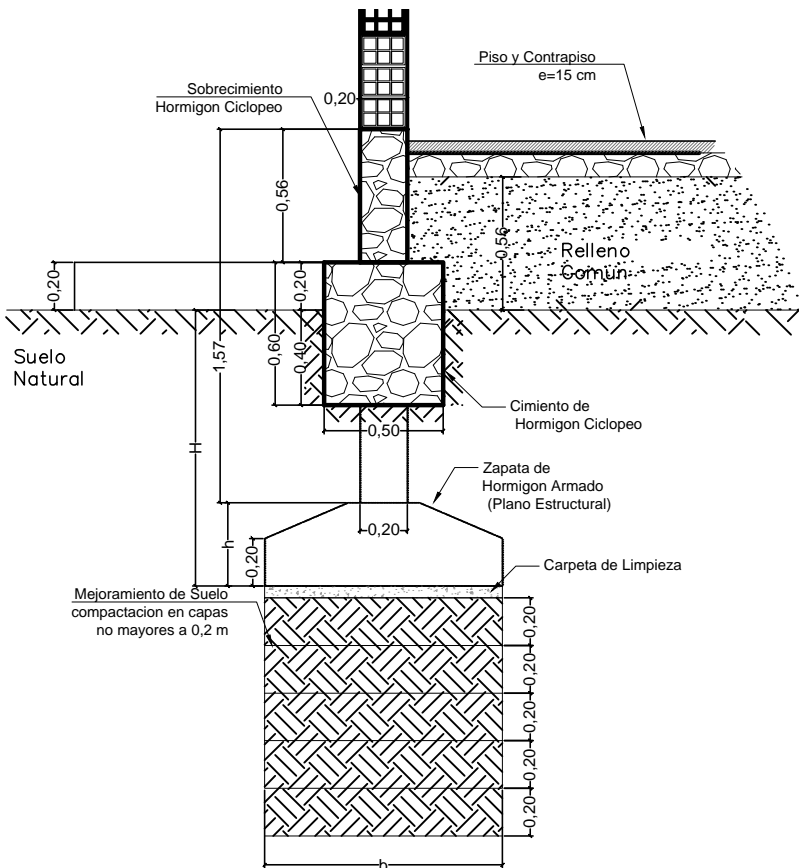

DETALLE MEJORAMIENTO DE SUELO
ESC 1:15

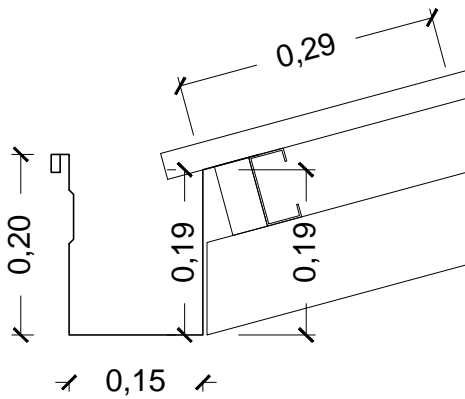

DETALLE DE CANALETA
ESC. 1:2

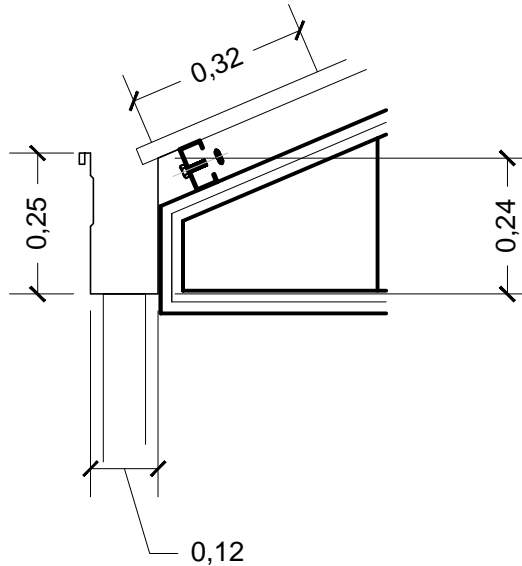

DETALLE DE CANALETA Y BAJANTE
ESC. 1:10

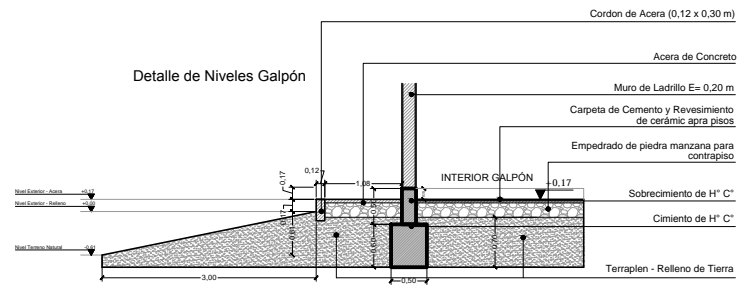

DETALLE DE NIVELES - GALPÓN
ESC. 1:50

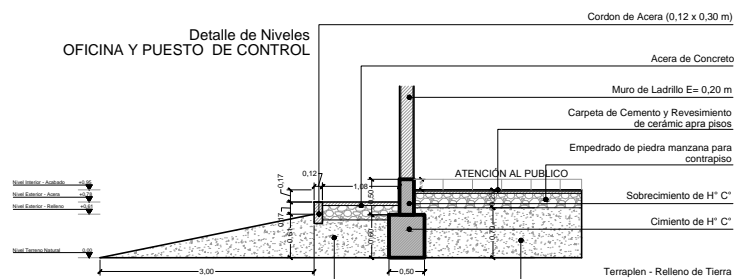

DETALLE DE NIVELES - OFICINA Y
PUESTO DE CONTROL
ESC.1:50

DIMENSIONES EN METROS

UBICACION:	
DEPARTAMENTO	BENI
PROVINCIA	VACA DIEZ
MUNICIPIO	GUAYARAMERIN



PROPIETARIO:

**YACIMIENTOS PETROLIFEROS
FISCALES BOLIVIANOS**

GERENCIA NACIONAL DE REDES DE GAS Y DUCTOS
DIRECCION GAS VIRTUAL

OBRA:	PROYECTO CONSTRUCCION DE OBRAS CIVILES COMPLEMENTARIAS DE ESR GUAYARAMERIN - PROYECTO GNL
-------	--

DESCRIPCIÓN:	DETALLES CONSTRUCTIVOS
--------------	------------------------

ESPECIALIDAD:
ARQUITECTURA

FECHA:
SEPTIEMBRE/2015

ESCALA: INDICADAS	LÁMINA: 5/6
----------------------	----------------

DETALLES CONSTRUCTIVOS

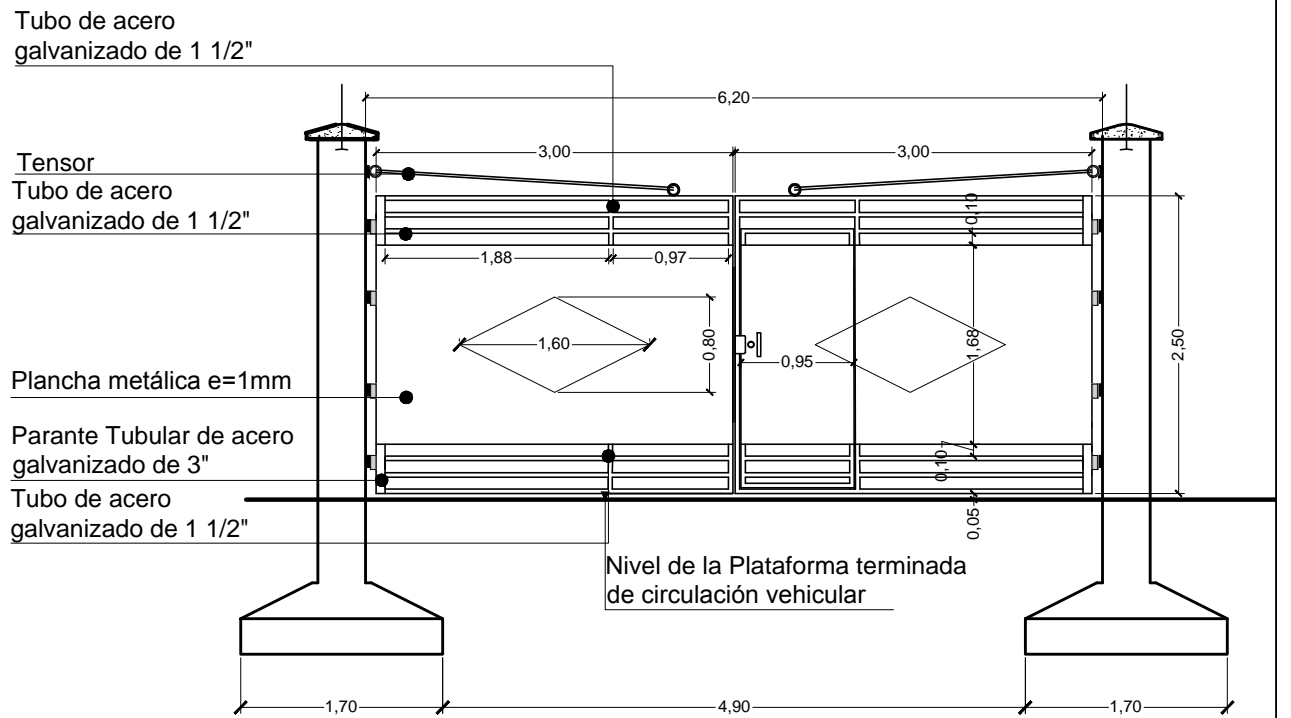
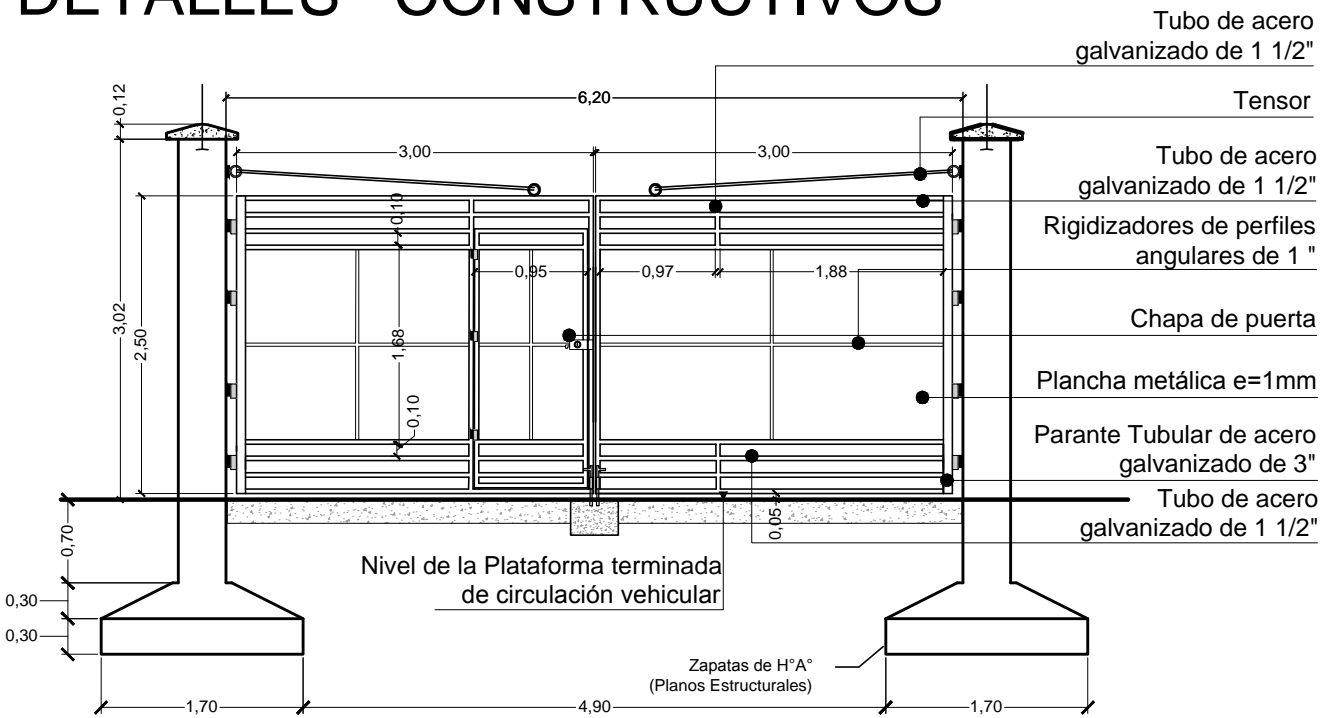

D13 - DETALLE PORTÓN DE INGRESO
ESC. 1:30

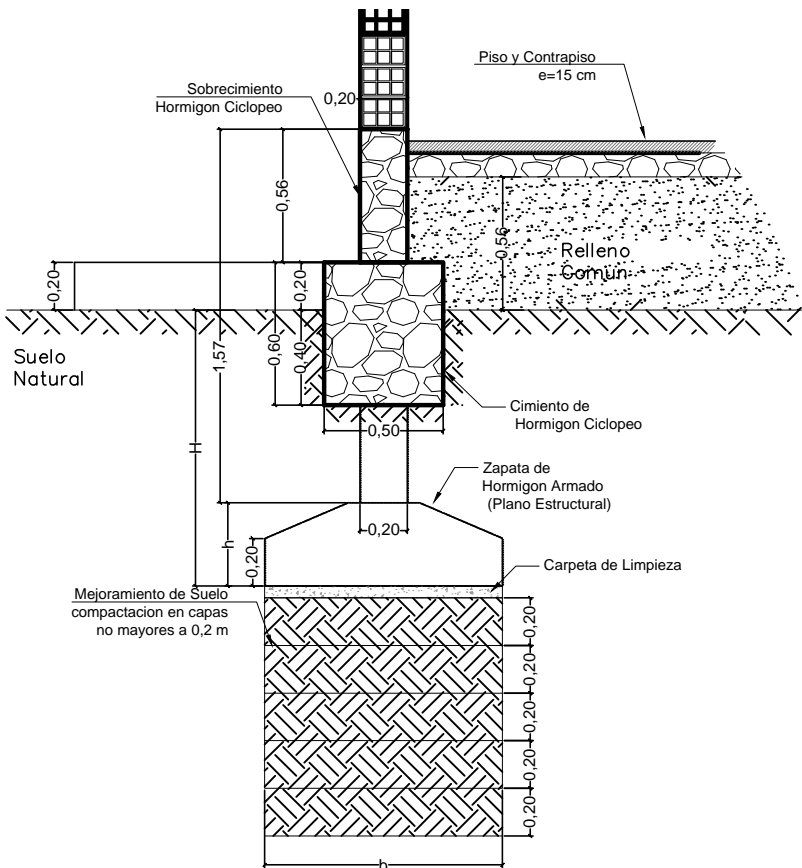

DETALLE MEJORAMIENTO DE SUELO
ESC 1:15

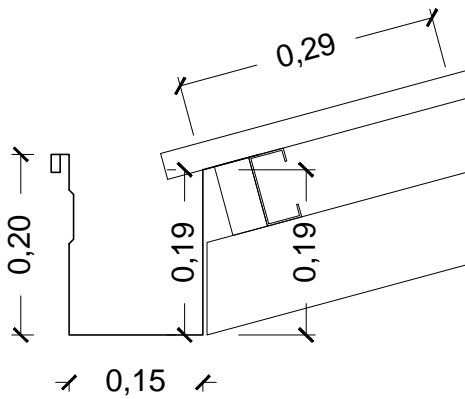

DETALLE DE CANALETA
ESC. 1:2

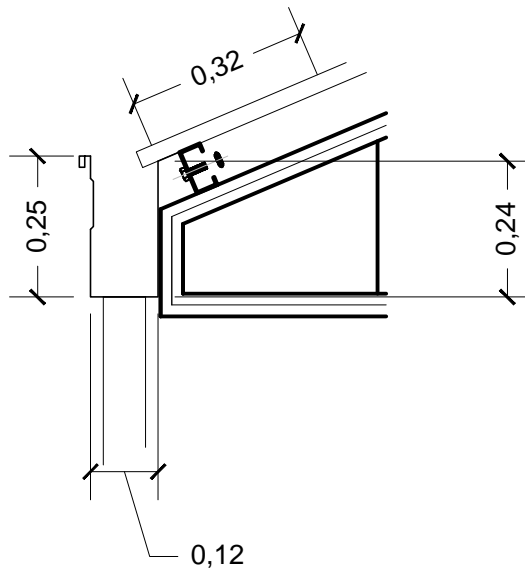

DETALLE DE CANALETA Y BAJANTE
ESC. 1:10

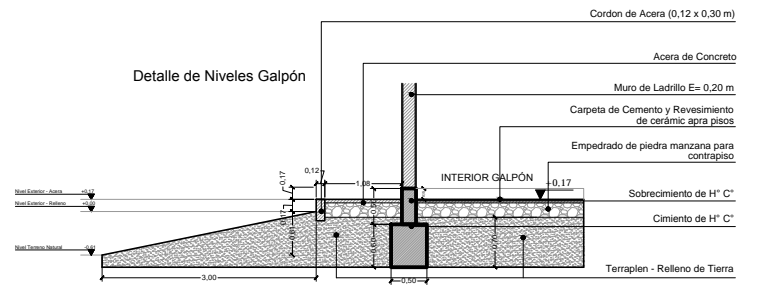

DETALLE DE NIVELES - GALPÓN
ESC. 1:50

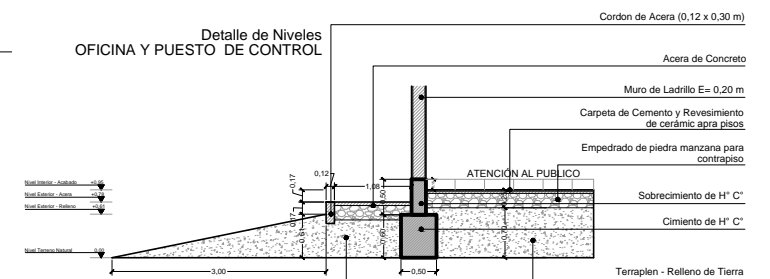

DETALLE DE NIVELES - OFICINA Y
PUESTO DE CONTROL
ESC.1:50

DIMENSIONES EN METROS

UBICACION:	
DEPARTAMENTO	BENI
PROVINCIA	VACA DIEZ
MUNICIPIO	GUAYARAMERIN



PROPIETARIO:

**YACIMIENTOS PETROLIFEROS
FISCALES BOLIVIANOS**

GERENCIA NACIONAL DE REDES DE GAS Y DUCTOS
DIRECCION GAS VIRTUAL

OBRA:	PROYECTO CONSTRUCCION DE OBRAS CIVILES COMPLEMENTARIAS DE ESR GUAYARAMERIN - PROYECTO GNL
-------	--

DESCRIPCIÓN:	DETALLES CONSTRUCTIVOS
--------------	------------------------

ESPECIALIDAD:
ARQUITECTURA

FECHA:
SEPTIEMBRE/2015

ESCALA: INDICADAS	LÁMINA: 5/6
----------------------	----------------

DETALLES CONSTRUCTIVOS

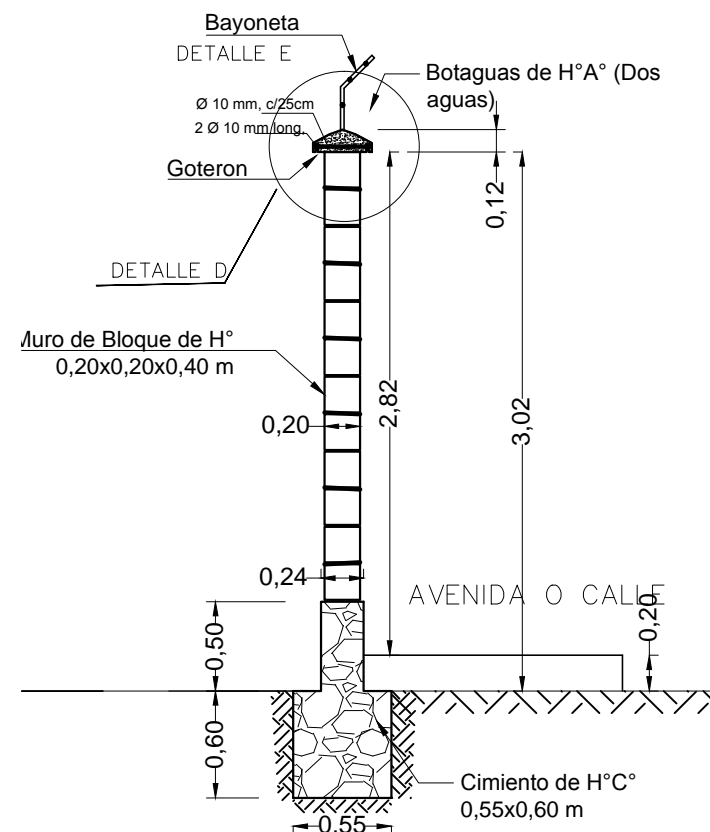

CORTE MURO DE BLOQUES DE HORMIGÓN
ESC. 1:20

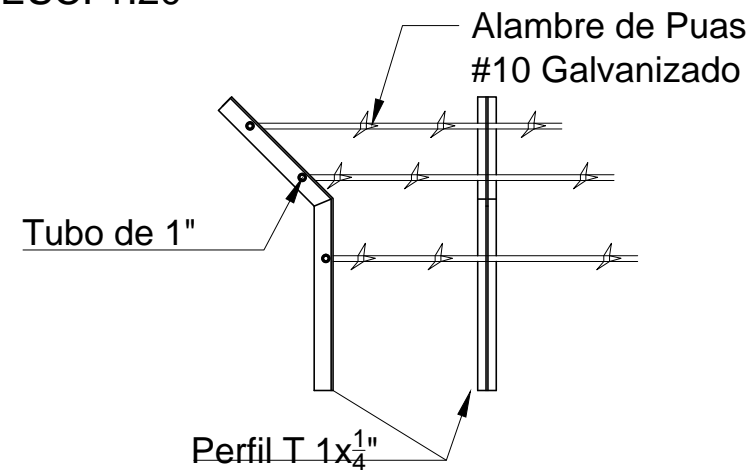

DETALLE DE BAYONETAS
ESC. 1:12

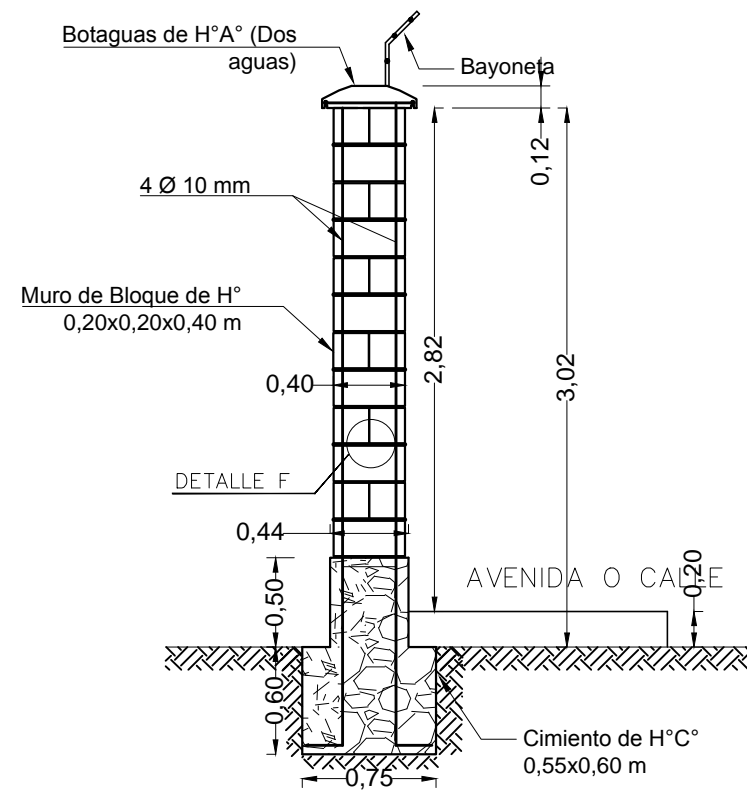

CORTE COLUMNA DE BLOQUES DE HORMIGÓN
ESC. 1:20

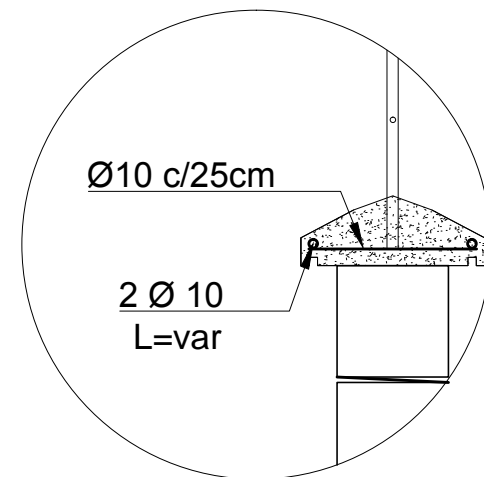

DETALLE DE BOTAGUAS
ESC. 1:12

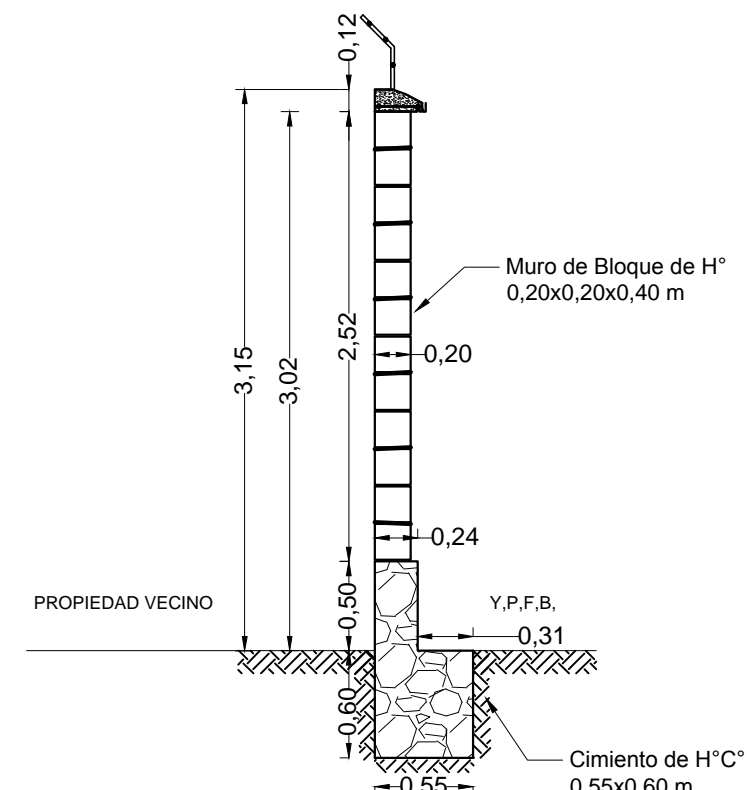

CORTE MURO DE BLOQUES DE HORMIGÓN COINDANTE VECINO
ESC. 1:20

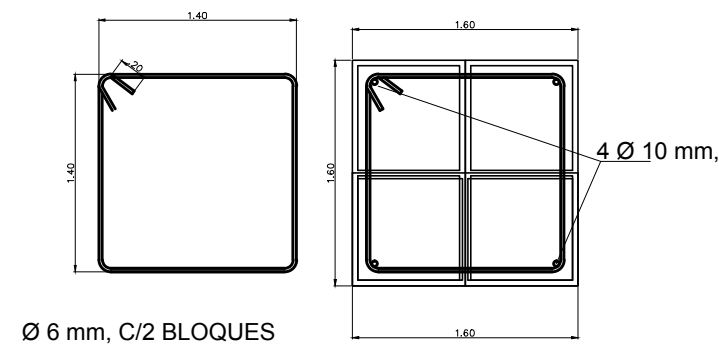

DETALLE DE ARMADURA DE COLUMNAS DE B, DE HORMIGÓN
ESC. 1:12

UBICACION:	
DEPARTAMENTO	BENI
PROVINCIA	VACA DIEZ
MUNICIPIO	GUAYARAMERIN



PROPIETARIO:	YACIMIENTOS PETROLIFEROS FISCALES BOLIVIANOS
GERENCIA NACIONAL DE REDES DE GAS Y DUCTOS	DIRECCION GAS VIRTUAL

OBRA:	PROYECTO CONSTRUCCION DE OBRAS CIVILES COMPLEMENTARIAS DE ESR GUAYARAMERIN - PROYECTO GNL
DESCRIPCION:	DETALLES CONSTRUCTIVOS
ESPECIALIDAD:	ARQUITECTURA
FECHA:	SEPTIEMBRE/2015
ESCALA:	INDICADAS
LÁMINA:	6/6